Continue

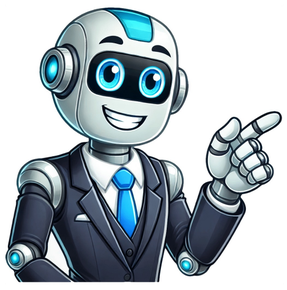

Pregunta delicada: ¿cómo gestiona tu empresa la política QHSE? Si aún no sabes de que te hablamos, no hay problema, descubre algunas definiciones útiles y un par de soluciones QHSE a tu disposición. Ver todos los software Seguridad y salud en el trabajo QHSEDefinición de QHSEQHSE son las siglas del inglés Quality, Health, Safety and Environment. La política de Calidad, Salud, Seguridad y Medio Ambiente es un área de especialización que incluye la identificación y el cumplimiento de los estándares de producción de una empresa, prestando especial atención al entorno de trabajo de los empleados, los materiales y el respeto por el medio ambiente. También se conoce con las abreviaturas: HSSE: higiene (salud), seguridad, protección, medio ambiente. QSE: calidad, seguridad, medio ambiente. HSE: higiene, seguridad, medio ambiente. A veces visto como una restricción, también representa el apoyo del equipo y una elección ética que garantiza la satisfacción del cliente, la competitividad y la imagen de la empresa.Campos de acción del QHSELos principales campos de acción son la prevención de diversos riesgos laborales y el respeto de las normas de calidad, higiene, seguridad y medio ambiente.CalidadMejora continua de la satisfacción del cliente y las partes interesadas, organización, cumplimiento laboral, productos y servicio.HigieneGarantiza el cumplimiento de las normas de higiene aplicables.SeguridadReducción o eliminación de enfermedades y accidentes laborales.Medio ambienteControl de los impactos ambientales de los productos y servicios y cumplimiento de las regulaciones en esta área. © Prosymbols © Freepik, © srip © Freepik fuente Flaticon En armonía con las estrategias globales de la compañía, la administración de QHSE viene en apoyo a la: gestión de recursos humanos (RR.HH.), gestión de calidad, gestión de seguridad, gestión ambiental (o gestión sostenible). Por lo tanto, utiliza conocimientos transversales que conciernen a toda la empresa. Para hablar sobre la integración de los sistemas QHSE en la política de la compañía, hablamos del sistema de gestión integrado, o SGI, que se basa en ISO 9001, ISO 14001 y OHSAS 18001. Desafíos de la gestión de QHSEHay dos formas de comprender los diferentes riesgos: actuando según la probabilidad de ocurrencia (con medidas preventivas); actuando según la gravedad (estableciendo sistemas de protección). Existen muchas soluciones en el mercado para ayudarte en el análisis, monitoreo y gestión del cumplimiento de las condiciones de trabajo y la seguridad de tus empleados, así como la higiene y la calidad de los productos y servicios.2 soluciones en modo SaaSCalidad, higiene, seguridad, salud, medio ambiente, todas estas áreas están relacionadas. Si bien algunas soluciones son globales, otras se centran en algunas funcionalidades más específicas. Asimismo, existen software que permiten el respeto de las normas internacionales como ISO 9001, ISO 14001 y OHSAS. Descubre 2 ejemplos de software para gestión de QHSE: Kizeo FormsKizeo Forms te permite digitalizar y mejorar la gestión de tus intervenciones. ¡No más papel, pérdida de datos, ni costos asociados!La aplicación colaborativa es una herramienta útil para los departamentos de calidad, producción y HSM. Permite: Crear formularios robustos para auditorías, inspecciones, control de calidad y otras gestiones de intervención. Rellenar los formularios con la aplicación móvil (iOS y Android). Funciona aún sin conexión a internet. Automatizar el envío de informes a las partes interesadas. Integrar los datos recolectados con los sistemas y programas de tu empresa. Asignar tareas a los técnicos gracias al envío de formularios prellenados. Enviar correos automáticos a las partes interesadas. Firma electrónica y geolocalización. Sincronizar la información en tiempo real para una comunicación fluida en la empresa. Personalizar los informes automáticos con el logo de tu empresa, colores y más. Ver este software PraxedoOtro ejemplo es Praxedo, que se especializa en operaciones y gestión de mantenimiento, para personal de campo como técnicos, auditores e inspectores. Entre sus características principales: Una aplicación móvil para comunicación en tiempo real con los empleados móviles. Una interfaz web para planificación y monitoreo con geolocalización e información del tráfico. Historización de las intervenciones. Optimización de las intervenciones según las habilidades y las restricciones horarias. Modo offline para las zonas sin conexión. Sincronización con el calendario en tiempo real para una comunicación fluida. Personalización de los pasos de una intervención (flujos de trabajo). Gestión de firma electrónica. Gestión de documentos (comprobantes e informes de intervenciones), Módulo SmartScheduler para la planificación de inteligencia basada en la geolocalización, etc. Ver este software Ver todos los software Seguridad y salud en el trabajo Más que una herramienta de control, la solución QHSE representa una verdadera herramienta de comunicación de recursos humanos. La solución en línea ayuda con el bienestar en el trabajo y la calidad del servicio, la cual está cada vez más en el centro de las preocupaciones actuales de las empresas. El QHSE es un marco de calidad, higiene, seguridad y medio ambiente que optimiza los procesos de una empresa y garantiza el cumplimiento de normativas internacionales. Estos protocolos mejoran la gestión y el desempeño de la empresa en áreas clave, lo que contribuye al éxito y la satisfacción de los trabajadores a largo plazo. Pilares del QHSE: calidad, salud, seguridad y medio ambiente El QHSE se basa en cuatro pilares fundamentales: Calidad: se enfoca en la satisfacción del cliente, implementando un sistema de gestión que cumpla con los requisitos y expectativas del cliente. Salud: promueve un ambiente de trabajo seguro y el bienestar de los empleados, identificando riesgos y tomando medidas preventivas adecuadas. Seguridad: se centra en un enfoque preventivo para abordar los problemas que surgen en la organización. Medio ambiente: busca minimizar el impacto negativo de la actividad de la empresa y fomentar prácticas sostenibles mediante el uso de sistemas de gestión ambiental. Estos pilares aseguran una estructura organizacional beneficiosa tanto para los empleados como para la comunidad. Diferencias entre QHSE y HSE Aunque los términos QHSE (Calidad, Higiene, Seguridad y Medio Ambiente) y HSE (Higiene, Seguridad y Medio Ambiente) son similares, presentan algunas diferencias. La principal diferencia es que el QHSE incluye la calidad, lo cual afecta a los procesos, productos o servicios de la empresa. Por otro lado, el HSE se utiliza principalmente en sectores como la construcción o la minería. Importancia de implementar un sistema QHSE en la empresa Un sistema QHSE es vital para cualquier negocio, ya que afecta a distintas áreas y protege a los trabajadores y a la comunidad de manera más eficaz. Su implementación contribuye a mejorar la calidad, la eficiencia y la reputación de la empresa, generando confianza por parte de los clientes. El rol del QHSE manager en la empresa El QHSE manager es el profesional encargado de la gestión y planificación del QHSE. Su trabajo permite que las empresas cuenten con un sistema adaptado a sus necesidades, con la flexibilidad de actualizarse en el futuro. Obligaciones y competencias del QHSE manager El QHSE manager tiene diferentes obligaciones y responsabilidades, como el desarrollo y mantenimiento de un sistema de seguridad, salud y medio ambiente, identificar y evaluar los principales riesgos, asegurar el cumplimiento de regulaciones y leyes, formar y concientizar al personal, entre otras. Para desempeñar este rol de manera eficaz, el QHSE manager debe tener habilidades técnicas, capacidad de liderazgo, pensamiento crítico, habilidades de organización y comunicación efectiva. Implementación de un sistema QHSE en la empresa Para asegurar el éxito del sistema QHSE, es necesario seguir un proceso específico que incluye examinar los riesgos y oportunidades, establecer objetivos y políticas claros, desarrollar y mantener procedimientos adecuados, capacitar y comunicarse con los empleados, supervisar y mejorar continuamente el funcionamiento del sistema. En conclusión, la implementación del sistema QHSE permite a las empresas reforzar su actividad, mejorar su estabilidad y fomentar su crecimiento a largo plazo. No solo se convierte en una ventaja competitiva, sino que también se contempla en diversas normas y se promueve desde la Unión Europea. Campos de acción del QHSE Los principales campos de acción son la prevención de diversos riesgos laborales y el respeto de las normas de calidad, higiene, seguridad y medio ambiente.¿Qué significa Qhsse?QHSE son las siglas en inglés de Quality, Health, Safety and Environment, en español, Calidad, Salud, Seguridad y Medio Ambiente.¿Qué hace un coordinador de QHSE?El coordinador HSEQ tiene la autoridad para exigir, a todos los miembros de la organización, las responsabilidades directas y delegadas sobre la documentación, implementación, mantenimiento y mejora del sistema integrado de gestión.El QHSE se define como todos los procedimientos y técnicas que las organizaciones aplican para optimizar su procesos y cumplir con las normas internacionales (ISO 9001, ISO 14001 y OHSAS 18001) en cuanto a medio ambiente, salud y seguridad.¿Qué se necesita para ser HSEQ?Skills esenciales. El HSEQ Manager debe tener excelentes habilidades de comunicación y también debe ser bueno en habilidades de redacción, ya que necesita documentar los detalles relevantes y crear informes relacionados. Además, necesita tener buenas habilidades analíticas con buena calidad de liderazgo.¿Qué hace un líder HSEQ?OFERTA: LIDER GESTION OPERATIVA HSEQ El Lider de Gestion HSEQ tiene la responsabilidad de diseñar y estructurar un programa de Salud, Seguridad y medio ambiente ademas el implementarlo, auditarlo, es importante que desarrolle permanentemente nuevos estándares y técnicas.HSEQ. El sueldo medio para el puesto de HSEQ en Colombia es de $1.714. 271 al mes.TemasRecursos Humanos.Derecho Laboral.Sistema de la Gestión de la Seguridad y Salud en el trabajo.HSEQ (Salud, Seguridad, Medio Ambiente y Calidad)Gerencia de proyectos y recursos humanos.Responsabilidad Social y prácticas laborales.Gestión del cambio.El supervisor HSE está directamente relacionado con la operación de la planta así como con la seguridad industrial, la seguridad y salud de cada uno de los trabajadores y la repercusión de la actividad de la organización medio ambiente. ¿Qué hace un HSEQ en las organizaciones?HSE es un Sistema de Gestión creado para garantizar estándares internacionales de seguridad y medio ambiente. Deberán ser controlados y monitoreados. Gracias a la realización de una buena gestión la empresa puede mejorar en reputación y obtener el prestigio que tiene.¿Dónde se puede estudiar HSEQ?Facultades donde estudiar Especialización en Gestión Integral en HSEQ en Fundación Universitaria Tecnológico ComfenalcoFacultad de Ciencias Económicas, Administrativas y Contables.Facultad de Ciencias Sociales y Humanidades.Facultad de Ingeniería (Presencial)¿Qué hace un auxiliar de HSE?Auxiliar HSE Conducir programas de monitoreo y medición de factores medioambientales para identificar causas de contaminación; vigilar y controlar las condiciones sanitarias de viviendas, áreas públicas, de acuerdo con las normas y procedimientos establecidos.La auditoría HSEQ, es un proceso de evaluación que se hace de manera proactiva para asegurar que el sistema de gestión integrado en salud y seguridad de la salud, medio ambiente y calidad cumpla con las normativas nacionales y los estándares establecidos al momento de implementarlo.¿Qué es un técnico HSEQ en Colombia?Las siglas HSEQ, provienen del inglés Health, Safety, Environment and Quality que en español significa Salud, Seguridad, Medio Ambiente y Calidad. En la industria es muy importante cumplir una serie de requisitos en temas de seguridad, conservación medioambiental e inspección de la calidad.¿Dónde puedo estudiar HSEQ en Villavicencio?Curso HSEQ VillavicencioCentro: RGI – Red Gestión Integral S.A.S.Villavicencio.Cursos.¿Dónde estudiar sistemas integrados de gestión virtual?Facultades donde estudiar Tecnología en Sistemas Integrados de Gestión HSEQ en Corporación Universitaria Antonio José de SucreFacultad de Ciencias Administrativas, Económicas y Contables (Presencial)Facultad de Ciencias Sociales.Facultad de las Ciencias de la Ingeniería.Facultad de Ciencias de la Salud.¿Qué es HSEQ y su aplicación?HSEQ es el Sistema de Gestión de Calidad, creado para garantizar estándares internacionales de calidad operativos en las organizaciones. Además, deberán ser controlados y monitoreados. Gracias a una buena gestión, la organización mejorará en cuanto a la reputación y el prestigio que tiene.¿Cuánto gana un técnico en seguridad ocupacional en Colombia?El salario técnico seguridad ocupacional promedio en Colombia es de $14.400. 000 al año o $7.385 por hora.El sueldo medio para el puesto de técnico(a) en seguridad y salud en el trabajo en Colombia es de $921.490 pesos al mes (USD$288).¿Qué es un sistema de gestión HSEQ?Un Sistema Integrado de Gestión – HSEQ es la integración de varios sistemas de gestión, por ejemplo los Sistemas de Gestión de Calidad, Medio Ambiente y Seguridad y Salud en el Trabajo, que anteriormente se trabajaban en forma independiente, ello con la finalidad de reducir costos y maximizar resultados; constituyen QHSE, ¿qué es? Si este concepto no te dice nada, te contamos que QHSE son las siglas en inglés de Quality, Health, Safety and Environment, en español, Calidad, Salud, Seguridad y Medio Ambiente. Descubre de qué se trata, cuáles son los objetivos y cómo alcanzarlos. La gestión del QHSE está al alcance de todas las empresas. Ver todos los software Seguridad y salud en el trabajo QHSE ¿Qué es?El QHSE se define como todos los procedimientos y técnicas que las organizaciones aplican para optimizar su procesos y cumplir con las normas internacionales (ISO 9001, ISO 14001 y OHSAS 18001) en cuanto a medio ambiente, salud y seguridad. © Prosymbols © Freepik, © srip © Freepik fuente Flaticon Leer también QHSE: cuatro letras, un desafío para tu empresa La evolución de la calidad de producción. La preservación del nivel de producción y desempeño de la actividad. El respeto por la integridad física y mental de los empleados. El respeto de los estándares establecidos por el Estado y las diversas organizaciones. La conformidad en caso de control de inspección laboral, salud laboral. El respeto de los diferentes tipos de discapacidades, especialmente para los procedimientos de evacuación. La responsabilidad corporativa (respeto al medio ambiente, etc.). El conocimiento de los diferentes actores de la empresa y proveedores, clientes, socios. La reducción de costos (accidentes de trabajo, sanciones legales, etc.). La seguridad y la salud (bienestar, calidad de vida en el trabajo). El éxito de las auditorías internas. La obtención de certificaciones o etiquetas para mejorar la empresa. El responsable del QHSE (o gerente del sistema QHSE) se centra en la seguridad del personal, la capacitación en prevención, el cumplimiento de las normas y la confiabilidad de las instalaciones de la empresa.¿Cuál es la función de un QHSE en una empresa?El responsable de QHSE, mediador, controlador y comunicador, coordina proyectos y apoya a los empleados de la compañía mientras garantiza su seguridad, el objetivo es cumplir con los requisitos del cliente y respetar las normativas. Puede referirse a los principios generales de prevención y protección: evitar riesgos, evaluar los riesgos, luchar contra los riesgos desde el origen, adaptar el trabajo al hombre, no al contrario, tener en cuenta la evolución de la técnica, favorecer productos menos nocivos y mejores equipos de protección, planificar la prevención, dar prioridad a las medidas de protección colectivas mientras garantizas protecciones individuales, dar instrucciones apropiadas a los empleados (guías, capacitación en seguridad, rescate y primeros auxilios, manuales de usuario, instrucciones de seguridad, metodología, etc.). El gerente de QHSE también contribuye al desarrollo de la imagen de marca de la compañía, así como a la adquisición de nuevos mercados, dos cuestiones que son decisivas para tu competitividad.2 sistemas de gestión QHSEKizeo FormsKizeo Forms es una solución móvil para digitalizar procesos empresariales. Kizeo forms permite el seguimiento de las intervenciones fuera de la oficina en tiempo real, ayuda con la recolecci⿿n de información y, en definitiva, optimiza la calidad de los servicios y procesos empresariales.Entre sus características principales: Planificación e historial de las intervenciones. Gestión de documentos (planes de mantenimiento, comprobantes de intervención) y formularios en tiempo real. Generación de boletínes de información. Reportes de incidentes y servicios. Control horario. Segumiento de la calidad del servicio. simplifica tus procesos en terreno Más información sobre Kizeo Forms YumanYuman permite que los técnicos y gerentes se comuniquen en tiempo real. La planificación de las intervenciones utilizando el sistema de mapeo proporciona visibilidad sobre el progreso de las tareas y la gestión del tiempo de trabajo. Entre sus características principales: Construcción de las gamas de mantenimiento. Generación automática de indicadores de rendimiento para tus paneles. Programación y priorización de tareas. Análisis de datos industriales. Recopilación de datos de la máquina. Planificación y asignación a recursos internos y/o subcontratados. El GMAO fácil de utilizar Más información sobre Yuman Ver todos los software Seguridad y salud en el trabajo El nombramiento de una persona capacitada para la gestión de calidad en tu empresa, la adquisición de una herramienta adapatada y la adhesión del personal son la garantía para lograr una gestión de optimizada de la calidad, seguridad y medio ambiente en tu organización. Echemos un vistazo más de cerca a cada uno de los elementos de un sistema QHSE. Calidad – Se trata de producir productos y servicios que cumplan o superen las expectativas del cliente. También se adhiere a ISO 9001el estándar internacional de gestión de calidad. Salud – Esto significa garantizar que todas las personas que entren en contacto con su organización estén seguras y saludables. Está inclinado con ISO 45001, que se centra en los requisitos de seguridad y salud en el trabajo. Seguridad – La seguridad se explica por sí misma: desea asegurarse de que sus empleados estén seguros mientras trabajan. Ambiente – Esto se refiere a asegurarse de no dañar el planeta con sus operaciones. Sigue la norma ISO 14001, que es el estándar internacional de gestión ambiental. Cuando establece sus objetivos QHSE, es importante asegurarse de que sean específicos, mensurables y relevantes para su producto y servicio. De esa manera, puede realizar un seguimiento de su progreso y asegurarse de que cumple con los estándares establecidos por su organización. Los objetivos también deben ser coherentes con su política de calidad y relevantes para la conformidad del producto y servicio. En otras palabras, deberían ayudarle a alcanzar su objetivo general de ofrecer productos y servicios de alta calidad que satisfagan las demandas de los clientes. Piense en lo que quiere lograr con su sistema QHSE y asegúrese de que sus objetivos lo reflejen. Con un plan claro, puede estar seguro de que todos los miembros de su equipo están trabajando para lograr el mismo objetivo. Hay muchas razones por las que QHSE es importante. En primer lugar, ayuda a garantizar la seguridad de los empleados y del público. También protege el medio ambiente y ayuda a las organizaciones a mantener un alto nivel de calidad en sus productos y servicios. Si no contamos con un sistema que garantice que estas cuatro áreas reciban la atención que merecen, entonces estamos poniendo en riesgo a nuestros trabajadores, nuestros clientes y el medio ambiente. Y eso es algo que no podemos permitirnos hacer. QHSE es fundamental para el éxito y la competitividad a largo plazo. No es una opción, es esencial. Entonces, si aún no estás implementando un Sistema de Gestión QHSE en tu negocio, es hora de empezar a pensar en hacerlo. Hay muchos beneficios de QHSE cuando se implementa en su negocio. Éstas incluyen: Mejora la calidad del producto y menos defectos o problemas. Mejora tu reputación y te ayuda a atraer nuevos clientes. Mejora la productividad, el control de los procesos y la identificación de no conformidades Le ayuda a reducir costos minimizando accidentes y mejorando la eficiencia. Reduce el impacto ambiental Garantiza el cumplimiento de la normativa Elimina tareas manuales y agiliza tus operaciones. Comience GRATIS Quizás se pregunte, ¿qué abarca QHSE? Los elementos clave de un sistema de gestión QHSE incluyen: Pero eso es sólo la punta del iceberg. QHSE también incluye lo siguiente: Cumplimiento de la normativa de seguridad, medio ambiente y calidad. Formación y sensibilización de los trabajadores. Mantener un ambiente de trabajo seguro y saludable. Estos muestran por qué es tan importante contar con un sistema de gestión de calidad, salud, seguridad y medio ambiente. Garantiza que su empresa opere de manera segura y responsable y al mismo tiempo protege sus resultados. QHSE es esencial en muchas empresas, de ahí que se utilice en diversos sectores industriales como: La industria de alimentos y bebidas es una de las industrias más reguladas del mundo. Seguridad alimenticia y la calidad son de suma importancia para las empresas de este sector. Los sistemas de gestión QHSE ayudan a las empresas a garantizar que sus productos sean seguros para el consumo y cumplan con los requisitos reglamentarios, de calidad y de seguridad alimentaria. La industria farmacéutica es otra industria altamente regulada donde un sistema de gestión QHSE es esencial. Estos sistemas ayudan a las empresas a garantizar que sus productos sean de alta calidad y cumplan con los requisitos reglamentarios para fabricación y control de calidad. El sector transporte También plantea la necesidad de un sistema de gestión QHSE. Este sistema ayuda a las empresas a garantizar que sus vehículos y otros equipos sean seguros para su uso y cumplan con todos los requisitos reglamentarios y de seguridad pertinentes para el transporte. El Sector de construcción es otra área donde los sistemas de gestión QHSE pueden ser beneficiosos. Estos sistemas ayudan a las empresas constructoras a garantizar que sus proyectos se completen de forma segura y con un alto nivel. Veamos con más detalle cada uno de los elementos de un sistema QHSE. Calidad – Se trata de producir productos y servicios que satisfagan o superen las expectativas de los clientes. También se adhiere a ISO 9001 la norma internacional de gestión de la calidad. Salud – Esto significa garantizar que todas las personas que entren en contacto con su organización estén seguras y sanas. Se inclina con ISO 45001, que se centra en los requisitos de salud y seguridad en el trabajo. Seguridad – La seguridad se explica por sí misma: debe asegurarse de que sus empleados estén seguros mientras trabajan. Medio ambiente: se trata de asegurarse de no dañar el planeta con sus operaciones. Sigue la norma ISO 14001, que es la norma internacional de gestión medioambiental. ¿Cuáles son sus objetivos? Cuando establezca sus objetivos de QHSE, es importante que se asegure de que son específicos, medibles y relevantes para su producto y servicio. De este modo, podrá seguir su progreso y asegurarse de que está cumpliendo las normas establecidas por su organización. Los objetivos también deben ser coherentes con su política de calidad y relevantes para la conformidad de los productos y servicios. En otras palabras, deben ayudarle a alcanzar su objetivo general de ofrecer productos y servicios de alta calidad que satisfagan las demandas de los clientes. Piense en lo que quiere conseguir con su sistema QHSE y asegúrese de que sus objetivos lo reflejan. Con un plan claro, puede estar seguro de que todos los miembros de su equipo están trabajando hacia el mismo objetivo. ¿Por qué es importante? Hay muchas razones por las que la QHSE es importante. En primer lugar, ayuda a garantizar la seguridad de los empleados y del público. También protege el medio ambiente y ayuda a las organizaciones a mantener un alto nivel de calidad en sus productos y servicios. Si no disponemos de un sistema que garantice que estas cuatro áreas reciben la atención que merecen, estamos poniendo en peligro a nuestros trabajadores, a nuestros clientes y al medio ambiente. Y eso es algo que no podemos permitirnos. La gestión de la salud y la seguridad en el trabajo es fundamental para el éxito y la competitividad a largo plazo. No es una opción, es esencial. Así pues, si aún no ha implantado un sistema de gestión de la calidad, la seguridad y la salud en el trabajo (QHSE) en su empresa, es hora de que empiece a pensar en hacerlo. ¿Cuáles son los beneficios de QHSE? Son muchos los beneficios de la QHSE cuando se aplica en su empresa. Entre ellas se encuentran: Mejora la calidad de los productos y disminuye los defectos o problemas Mejora su reputación y le ayuda a atraer nuevos clientes Mejora la productividad, el control de los procesos y la identificación de no conformidades Le ayuda a reducir los costes al minimizar los accidentes y mejorar la eficiencia Reduce el impacto medioambiental Garantiza el cumplimiento de la normativa Elimine las tareas manuales y optimice sus operaciones. ¿Qué cubre la QHSE en su empresa? Tal vez se pregunte qué abarca la QHSE. Los elementos clave de un sistema de gestión QHSE incluyen: Control y comunicación de los documentos de seguridad Gestión de riesgos de las directrices de Salud, Seguridad y Medio Ambiente (HSE) La notificación de incidentes y investigación Pero eso es sólo la punta del iceberg. QHSE también incluye lo siguiente: Cumplimiento de las normas de seguridad, medio ambiente y calidad Formación y sensibilización de los trabajadores Mantener un entorno de trabajo seguro y saludable Esto demuestra por qué es tan importante contar con un sistema de gestión de la calidad, la salud, la seguridad y el medio ambiente. Garantiza que su empresa funciona de forma segura y responsable, al tiempo que protege sus resultados. Ejemplos de sistemas QHSE en sectores industriales La QHSE es esencial en muchas empresas, de ahí que se utilice en diversos sectores industriales como: 1. Alimentos y bebidas La industria de la alimentación y las bebidas es una de las más reguladas del mundo. La seguridad alimentaria y la calidad son de suma importancia para las empresas de este sector. Los sistemas de gestión QHSE ayudan a las empresas a garantizar que sus productos son seguros para el consumo y cumplen con los requisitos de seguridad alimentaria, calidad y normativa. 2. Productos farmacéuticos La industria farmacéutica es otro sector muy regulado en el que es esencial un sistema de gestión de la calidad, la seguridad y el medio ambiente. Estos sistemas ayudan a las empresas a garantizar que sus productos son de alta calidad y cumplen los requisitos reglamentarios para fabricación y control de calidad . 3. Transporte El sector del transporte también reclama la necesidad de un sistema de gestión QHSE. Este sistema ayuda a las empresas a garantizar que sus vehículos y otros equipos son seguros para su uso y satisfacen todos los requisitos normativos y de seguridad pertinentes para el transporte. 4. Construcción El sector de la construcción es otro ámbito en el que los sistemas de gestión QHSE pueden ser beneficiosos. Estos sistemas ayudan a las empresas constructoras a garantizar que sus proyectos se realicen de forma segura y con un alto nivel de calidad. La QHSE, o Calidad, Higiene, Seguridad y Medio Ambiente, encarna un enfoque estratégico desplegado por las empresas para afrontar los grandes retos vinculados a la seguridad de los trabajadores en las empresas y a la producción sostenible y responsable. Un enfoque voluntario y no obligatorio, QHSE se inscribe en una lógica de mejora continua de la empresa y de limitación de su impacto ambiental. ¿Qué se entiende exactamente por QHSE y cómo puedes implementar este enfoque en tu empresa? ETERNITY Systems explica todo sobre el enfoque de Calidad, Higiene, Seguridad y Medio Ambiente, sus ventajas y las certificaciones que de él se derivan. QHSE en resumen El concepto de QHSE tiene como objetivo estructurar y optimizar voluntariamente las prácticas de una empresa en torno a cuatro pilares fundamentales: Calidad :Garantizamos productos y servicios de calidad.,Higiene : garantizar la limpieza e higiene de los procesos,Seguridad : proteger a los empleados de los riesgos laborales,Medio ambiente :limitar el impacto ambiental de las actividades.Adoptar un enfoque QHSE también significa cumplir con los requisitos de estándares internacionales como ISO 9001 (Calidad), ISO 45001 (Seguridad) e ISO 14001 (Medio Ambiente) que certifican el cumplimiento de los requisitos reglamentarios de las empresas en materia de calidad, higiene y seguridad.Una política QHSE es una auténtica palanca estratégica para las empresas, que les permite reducir la siniestralidad y los costes relacionados con las no conformidades, aumentar la eficiencia operativa gracias a procesos mejor controlados y reforzar la confianza de los clientes y socios mostrando un claro compromiso con la calidad, la seguridad y el medio ambiente.En ETERNITY SystemsNos tomamos muy en serio las normas QHSE y nuestra integración da como resultado: Controles rigurosos en el procesamiento de envases reutilizables, Optimización del consumo de agua y energía en sus instalaciones, contribuyendo así a una economía circular sostenible o,La presencia de una persona dedicada a la gestión QHSE en cada país para supervisar la adecuada implementación de las prácticas.¿Qué es QHSE?QHSE es un conjunto de prácticas voluntarias encaminadas a garantizar el cumplimiento por parte de la empresa de los estándares de Calidad, Higiene, Seguridad y Medio Ambiente. Esto incluye un enfoque integral para prevenir y gestionar los riesgos en el lugar de trabajo, mejorar la calidad de los productos y servicios y preservar el medio ambiente, basado en estos cuatro pilares:Calidad: Es el compromiso de una empresa de superar las expectativas de sus clientes ofreciendo productos y servicios que inspiren confianza: información veraz, protección de datos, garantías sólidas y un servicio postventa impecable. Higiene: Cubre las prácticas encaminadas a garantizar la limpieza y seguridad de las instalaciones, productos y procesos. Es especialmente esencial en sectores sensibles como la industria alimentaria, la salud y la cosmética.La seguridad : Es proteger a cada empleado, cliente y socio de los riesgos asociados a las actividades de la empresa. Esto implica, por ejemplo, prevenir accidentes en el lugar de trabajo y garantizar unas condiciones de trabajo óptimas.El medio ambiente : Significa tomar acciones para reducir el impacto ecológico de la empresa adoptando prácticas responsables y sostenibles. Esto implica, por ejemplo, reducir los residuos, optimizar el consumo energético y gestionar racionalmente los recursos naturales. En la casa de ETERNITY SystemsEstamos haciendo realidad este compromiso al limitar el uso de plásticos de un solo uso a través de la lavage, almacenamiento y transporte de sus embalajes reutilizables.¿Cuáles son las diferencias entre QSE y QHSE? QSE es un enfoque más amplio que reúne las dimensiones de Calidad, Seguridad y Medio Ambiente. QHSE, por su parte, destaca integrando específicamente un componente adicional: Higiene. Por tanto, forma parte de QSE, que también incluye HSSE, QSSTE, SSE y CSR.Así, QHSE integra requisitos específicos vinculados a la salud y limpieza de procesos, instalaciones y productos. Por tanto, una política QHSE es especialmente adecuada para sectores sensibles como la industria alimentaria, la salud y la cosmética, donde la gestión de los riesgos de contaminación es esencial.¿Qué son las certificaciones QHSE?Las políticas QHSE se rigen por 3 normas transversales que certifican que una empresa cumple con estándares reconocidos en materia de calidad, higiene y seguridad: Norma ISO 9001, norma ISO 45001 y norma ISO 14001. Estas normas no sólo garantizan el cumplimiento de los requisitos reglamentarios, sino que también fortalecen la confianza de los clientes y socios al demostrar un compromiso concreto con prácticas sostenibles y responsables: La norma ISO 9001 dedicada a la calidad: norma internacional que define los requisitos para un sistema de gestión de calidad. Su objetivo es garantizar que los productos y servicios prestados satisfagan las expectativas y necesidades de los clientes, mejorando continuamente los procesos internos.La norma ISO 45001 dedicada a la seguridad: norma que establece un marco para mejorar las condiciones de trabajo y garantizar un entorno de trabajo seguro y saludable. Esto ayuda a las empresas a reducir los accidentes, mejorar el bienestar de los empleados y fortalecer el cumplimiento normativo.La norma ISO 14001 dedicada al medio ambiente: Proporciona un marco y directrices que tienen como objetivo reducir el impacto ecológico y optimizar el uso de los recursos. En la casa de ETERNITY Systems, garantiza procesos de lavado de envases reutilizables diseñados para reducir el consumo de agua y energía, reforzando así nuestro compromiso con las prácticas sostenibles.Las especificidades de QHSE relacionadas con la higieneComo parte de un enfoque QHSE, las herramientas y regulaciones de higiene específicas complementan las certificaciones QHSE, particularmente en sectores sensibles como la industria alimentaria o la salud: laHACCP (Punto de control crítico de análisis de riesgos) :es un método de gestión de riesgos que identifica, evalúa y controla los peligros para la seguridad alimentaria a lo largo de la cadena de producción. Garantiza que los productos alimenticios sean seguros, previniendo la contaminación biológica, química o física. En la casa de ETERNITY Systems, Certificado HACCPEste enfoque se aplica con cuidado para garantizar que embalaje agroalimentario Se limpian y desinfectan según estrictos protocolos, eliminando cualquier riesgo de contaminación.Le Paquete de higiene Reúne un conjunto de normativas europeas diseñadas para garantizar la seguridad de los alimentos en todas las etapas de su producción, procesamiento y distribución. Requiere instalaciones que cumplan con los estándares sanitarios y una rigurosa trazabilidad del producto, para que las empresas puedan garantizar la seguridad alimentaria respetando los requisitos legales.¿Quieres adoptar un enfoque QHSE y obtener la certificación? Puede acudir a un organismo aprobado como AFNOR para presentar su solicitud. Asegúrese de que sus prácticas cumplan con los requisitos de los 3 estándares clave que conforman QHSE: ISO 9001 (Calidad), ISO 45001 (Seguridad), y ISO 14001 (Medio Ambiente).¿Cuáles son las ventajas de un enfoque QHSE en las empresas?Implementar un enfoque QHSE dentro de una empresa de cualquier tamaño puede tener varias ventajas a nivel económico, ambiental y también humano. Una empresa que adopte la gestión QHSE no sólo:Aumentar el rendimiento empresarial, Fortalecer su imagen de marca, Proteger a los empleados de los riesgos,Cumplir con los requisitos reglamentarios. Conformidad reglamentaria En muchas industrias, las regulaciones de calidad, seguridad y medio ambiente son cada vez más estrictas. El incumplimiento de estas normas puede dar lugar a multas, interrupciones del negocio o incluso daños a la reputación. El enfoque QHSE Ayuda a las empresas a anticipar estos requisitos y mantenerse en cumplimiento..Mejorar el rendimientoLa implementación de un enfoque QHSE permite Mejorar la productividad alineando las prácticas con los estándares QHSE reconocidos, como la ISO 9001. Esto implica una mejor gestión de los recursos, controles rigurosos en cada etapa y una planificación precisa. Reducción de riesgosLas normas QHSE también son una herramienta poderosa para Anticipar y prevenir riesgos como accidentes laborales, incidentes ambientales o incluso contaminación en sectores sensibles. Al integrar normas como ISO 45001 y métodos como HACCP, las empresas identifican riesgos e implementan medidas preventivas. Refuerzo de la imagen de marca Adoptar un enfoque QHSE demuestra un claro compromiso con prácticas responsables y transparentes. Certificaciones como la ISO 9001 o la ISO 14001 proporcionan una prueba tangible de que la empresa cumple altos estándares en términos de calidad, seguridad y medio ambiente, inspirando así confianza entre los consumidores y socios.¿Cómo implementar una política QHSE dentro de una empresa? Implementar una política QHSE dentro de una empresa requiere una metodología estructurada y paso a paso:El primer paso es establecer un diagnóstico :es decir, evaluar la situación actual y las necesidades de la empresa en materia de calidad, higiene, seguridad y medio ambiente. Para ello, la empresa puede apoyarse en auditorías internas o externas para identificar correctamente sus fortalezas y debilidades. El segundo paso es definir los objetivos QHSE :Una vez realizado el diagnóstico, la empresa debe fijar objetivos claros y medibles. En aras de la coherencia, es importante alinear estos objetivos con la estrategia general de la empresa. Entonces, para que una política de QHSE tenga éxito, se requiere: la implicación de todos los empleados. Por ello, es fundamental no sólo formar a los equipos en cuestiones de QHSE, sino también Designar gerentes dedicados a la gestión del proceso. Por ejemplo, en ETERNITY Systems, una persona se dedica a las cuestiones QHSE en cada país.Finalmente, una vez organizadas e implementadas las acciones en la empresa, Se requiere un seguimiento riguroso y regular, a través de indicadores de desempeño, para medir el impacto de las acciones implementadas e identificar áreas de mejora. De hecho, QHSE no es un enfoque único, sino un proceso en evolución. Es por ello que implementar una política QHSE requiere un fuerte compromiso y movilización de todos los empleados.¿Cómo formarse en QHSE?Existen varias opciones de formación en función de las necesidades de los profesionales: Entrenamiento en linea, a menudo certificantes, permiten adquirir los conceptos básicos de las normas ISO 9001, 14001 o 45001 así como metodologías como HACCP;Organizaciones especializadas, como AFNOR o escuelas reconocidas, también ofrecen cursos en profundidad dedicados a la gestión QHSE, que van desde sesiones cortas hasta diplomas profesionales;Para las empresas, es posible organizar Capacitación interna Sensibilizar y formar a los equipos en temas de QHSE. Las empresas consultoras también ofrecen apoyo personalizado para integrar eficazmente el proceso.Ahora ya sabes todo lo que necesitas saber sobre el enfoque QHSE. Adoptar rápidamente este enfoque, centrado en la calidad, la higiene, la seguridad y el medio ambiente, le permitirá mejorar su desempeño sin dejar de cumplir con los estándares internacionales y fortalecer su compromiso con un futuro sostenible. Para todas sus necesidades de lavado, reparación, almacenamiento y transporte de sus embalajes, confíe en ETERNITY Systemsy participe con nosotros en una transición responsable hacia la sostenibilidad.Contacte con nosotros Skip to main content Powered by AI and the LinkedIn community Un sistema de gestión QHSE es un conjunto de políticas, procedimientos y prácticas que tienen como objetivo garantizar la calidad, la salud, la seguridad y el desempeño ambiental de una organización. Puede ayudar a mejorar la satisfacción del cliente, reducir los riesgos, cumplir con las regulaciones y mejorar la sostenibilidad. Sin embargo, la implementación de un sistema de gestión QHSE también implica algunos desafíos, como el costo, la complejidad y el cambio cultural. En este artículo, exploraremos algunos de los beneficios y desafíos de adoptar un sistema de gestión QHSE para su organización. Commitment from Senior Management, close follow-up from the leadership team/ line management is a primary thing. HSE must be KPI every worker of the organization. Continuous improvement & Digitalization of trainings [Like Module wise & Refresher training] have to be part of EHS 16 Implementing a QHSE management system offers benefits: 1. Enhanced safety and health standards, reducing accidents and incidents. 2. Improved quality and efficiency through standardized processes and procedures. 3. Compliance with regulations and industry standards, minimizing legal and financial risks. 4. Increased stakeholder trust and confidence in the organization's commitment to QHSE. However, challenges include: 1. Initial investment of time, resources and training for implementation. 2. Resistance to change from employees accustomed to existing practices. 3. Complexity in integrating diverse QHSE aspects into a unified system. 4. Continuous monitoring and updating to ensure relevance and effect