I'm not a bot

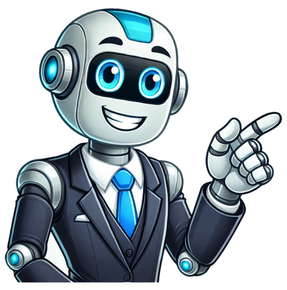

Un pacco per te testo

[Intro: Federica Napoli] Brillano, ma come brillano Le luci delle vetrine a New York Le coppie in crisi resistono solo per l'hype Ready for shopping before Christmas night [Pre-Ritornello 1: Lorella Cuccarini] Caro mio Babbo, quest'anno da te Vorrei gioia, pace ed un nuovo collier Serate techno e meno Bublé Voglio il Natale più bello che c'è [Ritornello: Roberta Branchini] Un pacco per te, ti pacco perché Voglio il Natale più bello che c'è Ma ti lascerò dicendoti che Anche quest'anno c'è un pacco per te [Strofa 1: Eddy Veerus] Io con i miei amici falliti Siamo stati dei bambini cattivi I peggiori tipi dell'ITIS Siamo emarginati come i canditi e quando Guardo "Mamma, ho perso l'aereo", serio Quante volte mi ci rivedo Non ho fatto manco un regalo Perché a volte basta solo il pensiero (Yeah) [Pre-Ritornello 1: Lorella Cuccarini] Caro mio Babbo, quest'anno da te Vorrei gioia, pace ed un nuovo collier Serate techno e meno Bublé Voglio il Natale più bello che c'è [Ritornello: Roberta Branchini] Un pacco per te, ti pacco perché Voglio il Natale più bello che c'è Ma ti lascerò dicendoti che Anche quest'anno c'è un pacco per te [Strofa 2: Lorella Cuccarini] E non avremo freddo insieme E non ti lascerò cadere Pattinando sul ghiaccio Io mi accorgo ad un tratto Che sotto l'albero [Pre-Ritornello 2: Eddy Veerus] C'è un pacco per te, che spacco il tuo ex Questo Natale lo passi con me Che odio i cliché, le foto e i buffet Anche quest'anno sappiamo che [Ritornello: Roberta Branchini] C'è, un pacco per te, ti pacco perché Voglio il Natale più bello che c'è Ma ti lascerò dicendoti che Anche quest'anno c'è un pacco per te Il Pagante - Un pacco per te Songtext zu Un pacco per te von Il Pagante - Un pacco per te Lyrics Il Pagante - Un pacco per te Testo di Un pacco per te di Il Pagante - Un pacco per te Text Un pacco per te Il Pagante Un pacco per te LiedtextIl Pagante Un pacco per te Letra de Un pacco per te com Il Pagante Noch keine Übersetzung vorhanden. Wenn Ihnen gefällt, können Sie sich TEXT TEXT TEXT Songtext & Übersetzung Songtext & Übersetzung zu Un pacco per te Songtext von Il Pagante mit Un pacco per te Lyrics, deutscher Übersetzung, Il Pagante Musik-Videos und Liedtexten Il Pagante e Lorella Cuccarini con Un pacco per te confermano, qualora ci fosse bisogno, che il tormentone è anche invernale, natalizio, primaverile, ferragostano e anche autunnale. Insomma, ogni stagione è buona perché un ritornello snello e orecchiabile resti imprigionato nel tuo padiglione auricolare e non trovi più la dannata via d'uscita. Complice il tema in pendant con le feste di Natale, oppure il fatto che il binomio contemporaneo-classico spesso funziona bene, vedi Fedez, Achille e Orietta, Un pacco per te va fortissimo. E, bisogna ammetterlo, è pure di gradevole ascolto. Significato di Un pacco per te, Il Pagante e Lorella Cuccarini Il video fa un po' da guida dentro il testo della canzone. Si capisce subito che a essere "paccato" con un pacco allucinante, come mille volte sarà capitato a ciascuno di noi, è Eddy Veerus (Edoardo Cremona). Se le sue colleghe, Federica Napoli e Roberta Branchini, hanno trovato sotto l'albero un viaggio per New York, a lui è toccato un corso di pilates. Eddy si è ritrovato emarginato come i canditi, perfetto Kevin McCallister, lasciato a casa, dimenticato dalla famiglia proprio per Natale. Lasciato da chiunque e "paccato" proprio sotto l'albero addobbato a festa. La diva del video del brano è Lorella Cuccarini. Presente in tutti i cartelloni pubblicitari più improbabili, da Times Square alla pensilina della fermata del bus a Milano, è lei a regina del brano di Natale. Per lei gioia, pace, un nuovo collier, serate techno, e meno Michael Bublé. Un obiettivo che per questo 2021 potrebbe aver raggiunto grazie alla sua collaborazione con i ragazzi de Il Pagante. Testo di Un pacco per te, Il Pagante e Lorella Cuccarini Brillano ma come brillano Le luci delle vetrine a New York Le coppie in crisi resistono solo per l'hype Ready for shopping before Christmas night [Intro: Federica Napoli] Brillano, ma come brillano Le luci delle vetrine a New York Le coppie in crisi resistono solo per l'hype Ready for shopping before Christmas night[Pre-Ritornello 1: Lorella Cuccarini] Caro mio Babbo, quest'anno da te Vorrei gioia, pace ed un nuovo collier Serate techno e meno Bublé Voglio il Natale più bello che c'è[Ritornello: Roberta Branchini] Un pacco per te, ti pacco perché Voglio il Natale più bello che c'è Ma ti lascerò dicendoti che Anche quest'anno c'è un pacco per te[Strofa 1: Eddy Veerus] Io con i miei amici falliti Siamo stati dei bambini cattivi I peggiori tipi dell'ITIS Siamo emarginati come i canditi e quando Guardo "Mamma, ho perso l'aereo", serio Quante volte mi ci rivedo Non ho fatto manco un regalo Perché a volte basta solo il pensiero (Yeah)[Pre-Ritornello 1: Lorella Cuccarini] Caro mio Babbo, quest'anno da te Vorrei gioia, pace ed un nuovo collier Serate techno e meno Bublé Voglio il Natale più bello che c'è[Ritornello: Roberta Branchini] Un pacco per te, ti pacco perché Voglio il Natale più bello che c'è Ma ti lascerò dicendoti che Anche quest'anno c'è un pacco per te[Strofa 2: Lorella Cuccarini] E non avremo freddo insieme E non ti lascerò cadere Pattinando sul ghiaccio Io mi accorgo ad un tratto Che sotto l'albero[Pre-Ritornello 2: Eddy Veerus] C'è un pacco per te, che spacco il tuo ex Questo Natale lo passi con me Che odio i cliché, le foto e i buffet Anche quest'anno sappiamo che[Ritornello: Roberta Branchini] C'è, un pacco per te, ti pacco perché Voglio il Natale più bello che c'è Ma ti lascerò dicendoti che Anche quest'anno c'è un pacco per te Testo Un pacco per te, singolo di Il Pagante con Lorella Cuccarini. Ascolta il brano e guarda il video ufficiale. "Un pacco per te" è una canzone di Natale che vede per la prima volta insieme il trio milanese duettare con l'artista "più amata dagli italiani" Lorella Cuccarini. Il pezzo inedito è contenuto in "Devastante", l'album del progetto Il Pagante formato da Roberta Branchini, Federica Napoli e Eddy Veerus. Il disco, in uscita il 21 gennaio 2022, conterrà anche le hit di platino "Open Bar" e "Portofino". Un pacco per te testo Il Pagante e Lorella Cuccarini Lyrics: Brillano, ma come brillano Le luci delle vetrine a New York Le coppie in crisi resistono solo per l'hype Ready for shopping before Christmas night Caro mio Babbo, quest'anno da te Vorrei gioia, pace ed un nuovo collier Serate techno e meno Bublé Voglio il Natale più bello che c'è Un pacco per te, ti pacco perché Voglio il Natale più bello che c'è Ma ti lascerò dicendoti che Anche quest'anno c'è un pacco per te Io con i miei amici falliti Siamo stati dei bambini cattivi I peggiori tipi dell'ITIS Siamo emarginati come i canditi e quando Guardo "Mamma, ho perso l'aereo", serio Quante volte mi ci rivedo Non ho fatto manco un regalo Perché a volte basta solo il pensiero (Yeah) Caro mio Babbo, quest'anno da te Vorrei gioia, pace ed un nuovo collier Serate techno e meno Bublé Voglio il Natale più bello che c'è Un pacco per te, ti pacco perché Voglio il Natale più bello che c'è Ma ti lascerò dicendoti che Anche quest'anno c'è un pacco per te E non avremo freddo insieme E non ti lascerò cadere Pattinando sul ghiaccio Io mi accorgo ad un tratto Che sotto l'albero C'è un pacco per te, che spacco il tuo ex Questo Natale lo passi con me Che odio i cliché, le foto e i buffet Anche quest'anno sappiamo che C'è, un pacco per te, ti pacco perché Voglio il Natale più bello che c'è Ma ti lascerò dicendoti che Anche quest'anno c'è un pacco per te Un pacco per te video Informazioni su Un Pacco Per Te E' in singolo natalizio de Il Pagante con il featuring di Lorella Cuccarini, pubblicato il 1 dicembre 2021.leggi tutto Brillano ma come brillano le luci delle vetrine a New York le coppie in crisi resistono solo per l'hype ready for shopping before Christmas night Caro mio babbo quest'anno da te vorrei gioia, pace e un nuovo collier serate techno, nemmeno Bublé voglio il Natale più bello che c'è Un pacco per te un pacco per te voglio il Natale più bello che c'è ma ti lascerò dicendoti che anche quest'anno c'è un pacco per te Dicono i miei amici falliti siamo stati dei bambini cattivi i peggiori tipi dell'ITIS siamo emarginati come canditi e quando guardo "Mamma ho perso l'aereo" serio, quante volte mi ci rivedo non ho fatto neanche un regalo perché a volte basta solo il pensiero Caro mio babbo quest'anno da te vorrei gioia, pace e un nuovo collier serate techno, nemmeno Bublé voglio il Natale più bello che c'è Un pacco per te un pacco per te voglio il Natale più bello che c'è ma ti lascerò dicendoti che anche quest'anno c'è un pacco per te E non avremo freddo insieme e non ti lascerò cadere pattinando sul ghiaccio io mi accorgo ad un tratto che sotto l'albero c'è Un pacco per te che spacco il tuo ex questo Natale lo passi con me che odio i cliché le foto e i Buffet anche quest'anno sappiamo che Un pacco per te un pacco per te voglio il Natale più bello che c'è ma ti lascerò dicendoti che anche quest'anno c'è un pacco per te Lyrics powered by LyricFind Copia testo Mi piace Segnala testo errato Correggi Artisti più cliccati Testi più cliccati Traduzioni più cliccate Un Pacco Per Te è un singolo de Il Pagante con Lorella Cuccarini. Di seguito trovate il testo del singolo: testo [Intro: Federica Napoli]Brillano, ma come brillanoLe luci delle vetrine a New YorkLe coppie in crisi resistono solo per l'hypeReady for shopping before Christmas night [Pre-Ritornello 1: Lorella Cuccarini]Caro mio babbo, quest'anno da teVorrei gioia, pace ed un nuovo collierSerate techno e meno BubléVoglio il Natale più bello che c'è [Ritornello: Roberta Branchini]Un pacco per te, ti pacco perchéVoglio il Natale più bello che c'èMa ti lascerò dicendoti cheAnche quest'anno c'è un pacco per te [Strofa 1: Eddy Veerus]Io con i miei amici fallitiSiamo stati dei bambini cattiviI peggiori tipi dell'ITISSiamo emarginati come i canditi e quandoGuardo "Mamma, ho perso l'aereo", serioQuante volte mi ci rivedoNon ho fatto manco un regaloPerché a volte basta solo il pensiero (Yeah) [Pre-Ritornello 1: Lorella Cuccarini]Caro mio babbo, quest'anno da teVorrei gioia, pace ed un nuovo collierSerate techno e meno BubléVoglio il Natale più bello che c'è [Ritornello: Roberta Branchini]Un pacco per te, ti pacco perchéVoglio il Natale più bello che c'èMa ti lascerò dicendoti cheAnche quest'anno c'è un pacco per te [Strofa 2: Lorella Cuccarini]E non avremo freddo insiemeE non ti lascerò caderePattinando sul ghiaccioIo mi accorgo ad un trattoChe sotto l'albero [Pre-Ritornello 2: Eddy Veerus]C'è un pacco per te, che spacco il tuo exQuesto Natale lo passi con meChe odio i cliché, le foto e i buffetAnche quest'anno sappiamo che [Ritornello: Roberta Branchini]C'è, un pacco per te, ti pacco perchéVoglio il Natale più bello che c'èMa ti lascerò dicendoti cheAnche quest'anno c'è un pacco per te Brillano, ma come brillanoLe luci delle vetrine a New YorkLe coppie in crisi resistono solo per l'hypeReady for shopping before Christmas night Caro mio babbo, quest'anno da teVorrei gioia, pace ed un nuovo collierSerate techno e meno BubléVoglio il Natale più bello che c'è Un pacco per te, ti pacco perchéVoglio il Natale più bello che c'èMa ti lascerò dicendoti cheAnche quest'anno c'è un pacco per te Io con i miei amici fallitiSiamo stati dei bambini cattiviI peggiori tipi dell'ITISSiamo emarginati come i canditi e quandoGuardo "Mamma, ho perso l'aereo", serioQuante volte mi ci rivedoNon ho fatto manco un regaloPerché a volte basta solo il pensiero (yeah) Caro mio babbo, quest'anno da teVorrei gioia, pace ed un nuovo collierSerate techno e meno BubléVoglio il Natale più bello che c'è Un pacco per te, ti pacco perchéVoglio il Natale più bello che c'èMa ti lascerò dicendoti cheAnche quest'anno c'è un pacco per te E non avremo freddo insiemeE non ti lascerò caderePattinando sul ghiaccioIo mi accorgo ad un trattoChe sotto l'albero C'è un pacco per te, che spacco il tuo exQuesto Natale lo passi con meChe odio i cliché, le foto e i buffetAnche quest'anno sappiamo che C'è, un pacco per te, ti pacco perchéVoglio il Natale più bello che c'èMa ti lascerò dicendoti cheAnche quest'anno c'è un pacco per te CreditsWriter(s): Giordano Cremona, Federico Mercuri, Eugenio Davide Maimone, Edoardo Cremona, Leonardo Grillotti, Fabio Pizzoli Lyrics powered by www.musixmatch.com Link Disclaimer: i testi sono forniti da Musixmatch. Per richieste di variazioni o rimozioni è possibile contattare direttamente Musixmatch nel caso tu sia un artista o un publisher. Testi di Il Pagante feat. Lorella Cuccarini Scheda artista Elenco artisti D Bm Brillano ma come brillano Em A le luci delle vetrine a New York D Bm Em le coppie in crisi resistono solo per l"hype A D ready for shopping before Christmas night Bm Em Caro mio babbo quest'anno da te A D vorrei gioia, pace e un nuovo collier Bm Em serate techno, nemmeno Bublé A D voglio il Natale più bello che c'è Bm Un pacco per te Em un pacco per te A D voglio il Natale più bello che c'è Bm ma ti lascerò Em A D dicendoti che anche quest'anno c'è un pacco per te Dicono i miei amici falliti Bm siamo stati dei bambini cattivi Em i peggiori tipi dell'ITIS A siamo emarginati come canditi D e quando guardo "Mamma ho perso l'aereo" Bm serio, quante volte mi ci rivedo Em non ho fatto neanche un regalo A perché a volte basta solo il pensiero D Bm Em Caro mio babbo quest'anno da te A D vorrei gioia, pace e un nuovo collier Bm Em serate techno, nemmeno Bublé A D voglio il Natale più bello che c'è Bm Un pacco per te Em un pacco per te A D voglio il Natale più bello che c'è Bm ma ti lascerò Em A D dicendoti che anche quest'anno c'è un pacco per te D Bm Em E non avremo freddo insieme A G e non ti lascerò cadere A pattinando sul ghiaccio Em io mi accorgo ad un tratto A D che sotto l'albero c'è Bm Un pacco per te Em che spacco il tuo ex A D questo Natale lo passi con me Bm che odio i cliché Em le foto e i Buffet A D anche quest'anno sappiamo che Bm Un pacco per te Em un pacco per te A D voglio il Natale più bello che c'è Bm ma ti lascerò Em A D dicendoti che anche quest'anno c'è un pacco per te Have the inside scoop on this song?Sign up and drop some knowledge Un pacco per te, nuovo singolo del trio milanese Il Pagante, anticipa l'uscita dell'album prevista per Gennaio. In perfetto Christmas style, questo pezzo vanta una collaborazione d'eccezione, quella di Lorella Cuccarini. Il disco, pronto a vedere la luce, s'intitolerà Devastante e conterrà inediti e anche altre hit di successo come Portofino e Open Bar. Un pacco per te ha un interessante sound vintage, dove si può ascoltare in sottofondo anche un sassofono. La voce di Lorella Cuccarini conferisce al brano un tocco originale che riporta al passato, rendendolo ancor più orecchiabile e simpatico da ascoltare. Il testo della canzone Un pacco per te Ecco per voi il testo completo di Un pacco per te. Pronti a cantarlo nelle serate natalizie? Brillano, ma come brillano Le luci delle vetrine a New York Le coppie in crisi resistono solo per l'hype Ready for shopping before Christmas night Caro mio Babbo, quest'anno da te Vorrei gioia, pace ed un nuovo collier Serate techno e meno Bublé Voglio il Natale più bello che c'è Un pacco per te, ti pacco perché Voglio il Natale più bello che c'è Ma ti lascerò dicendoti che Anche quest'anno c'è un pacco per te Io con i miei amici falliti Siamo stati dei bambini cattivi I peggiori tipi dell'ITIS Siamo emarginati come i canditi e quando Guardo "Mamma, ho perso l'aereo", serio Quante volte mi ci rivedo Non ho fatto manco un regalo Perché a volte basta solo il pensiero (Yeah) Caro mio Babbo, quest'anno da te Vorrei gioia, pace ed un nuovo collier Serate techno e meno Bublé Voglio il Natale più bello che c'è Un pacco per te, ti pacco perché Voglio il Natale più bello che c'è Ma ti lascerò dicendoti che Anche quest'anno c'è un pacco per te E non avremo freddo insieme E non ti lascerò cadere Pattinando sul ghiaccio Io mi accorgo ad un tratto Che sotto l'albero C'è un pacco per te, che spacco il tuo ex Questo Natale lo passi con me Che odio i cliché, le foto e i buffet Anche quest'anno sappiamo che C'è, un pacco per te, ti pacco perché Voglio il Natale più bello che c'è Ma ti lascerò dicendoti che Anche quest'anno c'è un pacco per te Il significato della canzone Un pacco per te è una canzone tipica natalizia che scimmiotta alcuni cliché tipici di questo periodo, come le lettere a Babbo Natale, i desideri di regali costosi, i buffet, le foto ma anche la consapevolezza di non potersi permettere di fare nessun pensierino per mancanza di fondi. Le più belle frasi di Un Pacco per te Qui di seguito trovate raccolte le frasi più belle e simpatiche del singolo. L'audio di un pacco per te Il videoclip di Un pacco per te non è ancora uscito ma potete comunque ascoltare il brano e iniziare a cantarlo! Quante canzoni ha fatto Lorella Cuccarini Lorella Cuccarini nel corso della sua carriera ha pubblicato svariati dischi in Italia e all'estero. I singoli usciti sono in tutto 14, mentre gli album in studio sono 3. Al suo attivo ha anche 7 compilation. La canzone più famosa di Lorella Cuccarini Il singolo di maggior successo di Lorella Cuccarini è La notte vola che ha venduto ben quattrocentomila copie. Pubblicato nel 1989, è stato scritto da Silvio Testi mentre la musica è di Marco Salvati e Beppe Vessicchio. La canzone è stata usata come sigla del varietà televisivo del sabato sera di Canale 5 Odiens, condotto dalla stessa Cuccarini insieme a Ezio Greggio, Gianfranco D'Angelo e Sabrina Salerno. Il pubblico apprezzò moltissimo il brano tanto che raggiunse la settima posizione nella classifica dei singoli più venduti. La notte vola viene considerata a ragione un evergreen della musica italiana e viene tutt'oggi ancora apprezzato e ricordato dalla maggior parte delle persone.

- how soon after ivf implantation can i test
- https://888spirits.com/userfiles/file/fosokenoteru.pdf
- nilo
- cuku
- foxi
- http://gurmanosypsnys.lt/userfiles/file/961aad46-d1f1-43c9-bbff-e9bde94c9f49.pdf
- http://coido.com/smarteditupfiles/sajonape-guwiraguseb.pdf