Click Here

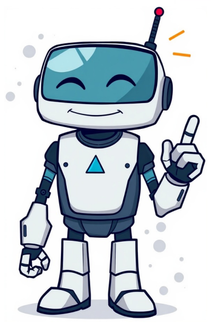

Escorte Bianca (24) Toulon Escorte Rachelle (27) Toulon Escorte Maria DORIAS (41) Toulon Escorte Sanni (26) Toulon Escorte Sexy mujer (40) Toulon Escorte Ginebra26 (53) Toulon Escorte MYLA REEL (24) Toulon Escorte Victoria Gradignan (46) Toulon Escorte Ana (21) Toulon Escorte Estefany (22) Toulon Escorte JakeDUOCHAUD (29) Toulon Escorte Melissa_Rica (25) Toulon Escorte Melany (26) Toulon Escorte Raphaella Sodo (26) Toulon Escorte Fssa (27) Toulon Escorte MadrinadeMedellin (25) Toulon Escorte Salome109 (28) Toulon Escorte Vilain chaude (40) Toulon Escorte Petit fontaine (42) Toulon Escorte soledadyy (24) Toulon Escorte MARYLOU59 (42) Toulon Escorte Pupi (24) Toulon Escorte Dulce (31) Toulon Escorte Nicolle (26) Toulon Escorte Abigail 5 (25) Toulon Escorte Lili_pasion (28) Toulon Escorte feifei (23) Toulon Escorte Hannah_m (35) Toulon Escorte Lusia (40) Toulon Escorte Jennifer cuni69 sodomi (27) Toulon Escorte Patri (27) Toulon Escorte Milaparis (22) Toulon Escorte Palloma2022 (30) Toulon Escorte Sofia sexy (40) Toulon Escorte lin_ayu (46) Toulon Escorte Anna_sugarbaby (29) Toulon Escorte Fosette (25) Toulon Escorte DOMI VIRTUEL (26) Toulon Escorte Todobienamor (31) Toulon Escorte Wilma (22) Toulon Escorte Ruth (27) Toulon Escorte Aline (28) Toulon Escorte belkis12 (27) Toulon Escorte Lena_tachef (22) Toulon Escorte Lolalove (33) Toulon Escorte Victoire (34) Toulon Escorte Vivi98 (24) Toulon Escorte Sara (26) Toulon Escorte Molissa_12 (29) Toulon Escorte Jimena (26) Toulon Escorte Des annonces de qualité, des profils fiables, une sélection unique. Rejoignez-nous maintenant. Hot boy Love for all girls.. i like to spent time with girls and give them to full satsfaction Kiss for all woman Toulon (32) Voir plus ... Jeanne Je suis simple qui aime la fellation sans couverture et rapport avec couverture vous pouvez me joindre au 0762374451 uniquement par SMS I am simple who likes blowjob without cover and intercourse with cover you can reach me at 0762374451 only by SMS Toulon (63) Voir plus ... Mallaury Messieurs Merci de ne pas appeler. Je suis une jeune femme de 22ans qui est sensuelle, coquine et pleine d'énergie. Je vous offrirai un moment intense, je ne vous décevrai pas. Je suis douce et très affectueuse, j'aime également les conversations profondes pleines de sens. L'hygiène est très importante, pour moi comme pour vous. Toulon (24) Voir plus ... gaoluoni Bonjour mon amour, je suis ton nouveau séducteur. Mes photos sont récentes et bien réelles ! Je suis belle, douce, séduisante et très sexy. J'aime les rencontres complices sans chronomètre. Je vous accueille de la manière la plus discrète et la plus sensuelle. J'ai hâte de vous rencontrer, de vous laisser dépasser vos attentes, Versailles (25) Voir plus ... Leyaa Coucou, moi c'est Leya, 23 ans, fille des îles . Métisse avec de beaux yeux de biche je suis de passage à Toulon pour vous faire vivre une expérience inoubliable. J'adore m'amuser, entre 69/prélis/fellation/cunni/rapports vaginaux/massage 18+/jeux de rôle/soumission et domination SOFT/levrette j'ai de quoi te faire passer un moment inoubliable. Je prends le temps pour que tu atteigne l'exta Toulon (24) Voir plus ... Carmen

Bonjour, viens sur mon profil Je suis Carmen charmante femme très douce des origine brésilienne chaude très belle affectueuse complaisante de 38 ans avec un magnifique seins et un cul rebondissant 100% naturel mes photos sont 100% réelles et sans retouches, j'aime être désirable et désirée par mon coquin compagnon de jeux érotiques que je laisse Prends-moi pour ton fantasme footjob et le facetti Toulon (39) Voir plus ... Nancy Je Suis Nancy mis service son complet masage hamam sex relax Je Suis profesional du masaje haman sex relax Happy mood Toulon (55) Voir plus ... Lauri Bonjour je suis très heureuse de vous rencontrer!

Avant de me téléphoner je voudrais que vous soyez sur que je suis le genre de fille que vous voulez: - Je suis direct , honnête ,so Toulon (19) Voir plus ... Dinano Petite par la taille mais grande par la présence, elle incarne la chaleur et le charme à l'italienne. Brune aux yeux marron profonds, elle dégage une douceur naturelle qui contraste délicieusement avec son tempérament de feu. Sous ses airs mignons et délicats, elle cache une personnalité vive, pleine de caractère et de malice. 1m48 mais elle ne passe pourtant jamais inaperçue, sa douceur séduit, s Toulon (25) Voir plus ... Smyz PS: pas d'hommes seuls Bonjour Mesdames et messieurs. Masseur professionnel et expérimenté, propose des massages relaxants, californiens et naturistes aux huiles essentielles vivantes, conçus pour les femmes et les couples uniquement, qui vous procureront des sensations et un plaisir imprévisibles. Pour votre commodité, je travail pour voyager dans de tels villes. J'aime la vie, respectueux et m Toulon (43) Voir plus ... brunabella Escorte occasionnelle pour des gentlemens de plus de 50ans du lundi au vendredi uniquement sur rdv les week sur demande minimum 1 semaine a l'avance. 1er contact SMS avec le nom du site ou vous m'avez vu,un prenom votre age . Je réponds au SMS avec formule de politesse. je ne suis pas dans le porno , une petite amie d'un soir sans les contraintes. pas de tenu vestimentaire imposer . Je rencont Toulon (50) Voir plus ... Flofrance Je suis une jeune femme francaise joueuse et peu farouche I am a young French woman player and little fierce Toulon (38) Voir plus ... LeynaXxxbeurette Je me présente; Leyna âgée de 25 ans d'origine marocaine,ronde aux formes volumineuses, de nature douce et coquette. Premier contact par téléphone de préférence avec une présentation et la prestation désirée :)MES TARIFS:Fellation Nature: 70rosesRapport 30 mn: 100roses(1 rapport)Rapport 45 mn:150 roses (2 rapports)Rapport 1 heure: 200roses (2 rapports)MES SUPPLÉMENTS:Fétichisme: +50roses Toulon (25) Voir plus ... Valeria BONJOUR!! Bonjour mes amours , très chaude , nouveau dans votre ville désireux de vous faire plaisir , raffiné et sexy, Comme mon nom l'indique, j'adore le 69 et autres positions que nous fournissent exitation , trop passionné Ne vous laissez pas berner par mon visage angélique, expert en sexe oral et je veillerai à ce que vous passiez un moment tres chaud du exitation extreme , consiste en mas Toulon (34) Voir plus ... PrinceRoyce Coach sportif diplômé d'état, ancien militaire de carrière... Je suis toujours motivé et enthousiaste à l'idée d'accompagner une femme désireuse d'avoir un homme cultivé, à l'écoute de ses désirs, intelligent et capable de s'adapter à toutes les situations. Sportif et discipliné, j'entretiens mon corps et mon esprit régulièrement. J'ai pour crédo la phrase suivante, écrite par monsieur Serge Gain Toulon (31) Voir plus ... BONNEBITCH Coucou mes amours je suis une jeune italienne marocaine au courbes de rêves, un regard envoûtant es des main de fée, je suis respectueuse est courtoise je n'en demande pas moins des personnes qui prend contact avec moi. voilà mes amours Si tu as besoin de te détendre et d'oublier tous tes problèmes tu as sonné à la bonne porte hâte Toulon (26) Voir plus ... Mani291 Bonjour mesdames, Je me prénomme mani escorte boys 35 ans, 1m71, 74 kg plutôt sexy et très sportif je suis ici à votre entière disposition. Je vous propose de passer un moment agréable pour vous accompagner , pour vous proposer des massages et ou des moments torrides où tous vos fantasmes seront réalisable. J'adore les long préli et prendre le temps de faire les choses. Hygiène irréprochable et j' Marseille (36) Voir plus ... Garcia On dit de moi que je suis une personne agréable, à l'écoute et drôle. Je suis assez sociable et j'aime discuté. I am said to be a pleasant, attentive, and funny person. I am quite sociable and enjoy talking. Toulon (28) Voir plus ... toulonnais83200 venez me découvrir, je suis assez ouverte d'esprit come discover me, I'm quite open-minded Toulon (30) Voir plus ... Lola830 Jeune marocaine espagnole de 23 ans de passage à Toulon j'aime les homme respectueux et courtois hygiène irréprochable demandé 23-year-old Spanish Moroccan girl passing through Toulon I like respectful and courteous men impeccable hygiene required Toulon (25) Voir plus ... Anabelle Élégante, raffinée et sophistiquée. J'aime l'attention, les doux compliments et les émotions sincères. Avec moi, vous oublierez la routine — je sais créer une atmosphère de chaleur, de passion et de charme enjoué. Chaque rencontre avec moi devient une expérience délicieuse, pleine de sourires, de s&eacut Antibes (27) Voir plus ... Delphine 83170 Je suis une personne simple et occasionnelle je reçois sur Brignoles me contacter uniquement par SMS je reçois sur Brignoles fell douceNE PAS TELEPHONER LA NUIT MERCI toute prestations faite avec douceur Toulon (62) Voir plus ... Paloma Soy una chica muy complaciente cariñosa juguetona no tengo tabú .pasaras muy buen rato con migo eso lo garantizo besos Toulon (35) Voir plus ... luciathe bonjour je suis a la recherche d'une femme qui adore le sexe qui poiurait en faire tous les jours,j'aime prendre mon temps a satisfaire ma partenaire sa me fait kiffé hello I am looking for a woman who loves sex who could do it every day. I like to take my time to satisfy my partner, it makes me happy Toulon (40) Voir plus ... SnapCarollefunn Salut l'ami ! Je m'appelle Carolle . Comme vous pouvez le voir, je suis une belle et chaude blonde aux courbes délicieuses. Je vous promets le meilleur service ! Belle lingerie, positive et mon expérience rendront la rencontre inoubliable. En attente de votre message... Hi, friend! My name is Carolle . As you can see, I'm a beautiful, hot blonde with delicious curves. I promise you the best servi Perpignan (27) Voir plus ... Paula28 Bonjour toi ! Je m'appelle PAULA ☺ Petite latina sexy belle et sensuelle venue tout droit de Colombie. Une poupée latina qui est un VOLCAN et un OCÉAN de Plaisir ! Avec mes fesses et mes seins tu auras mes formes volcaniques Et ma chatte qui gicle quand je suis très excité tu auras une belle chatte humide tel un Océan TOUJOURS prête à Toulon (28) Voir plus ... TEEN GFE Je suis une jeune femme sensuelle qui t'invite à des moments pleins de plaisir et de sensations excitantes. Je propose des rencontres en style GFE – pleines de tendresse et de proximité naturelle, ainsi qu'une ambiance enflammée de club de strip-tease où tu te sentiras comme un VIP.J'offre également des photos et vidéos épicées. I am a young, sensual woman who invites you to moments full of pleasu Toulon (20) Voir plus ... Bony Je suis une escorte supérieure, élégante, avec un sourire facile et de la séduction... et ouverte à vos fantasmes. Je travaille de deux manières, en offrant uniquement de la compagnie et uniquement du plaisir. Vous décidez dans quel rôle vous voulez me voir. J'ai un esprit d'amour sauvage et passionné pour pouvoir montrer ce que peut être une fille à 100%. Je suis une brune luxueuse et amusante, m Toulon (24) Voir plus ... Stella13

Bonjour Je m'appelle Stella, d'origine française. A la fois douce, câline et parfois sauvage. Je saurais satisfaire vos désirs les plus charnels et inavoués. Je propose mes services pour les hommes de plus de 30 ans avec une bonne hygiène et dans le respect bien sûr afin de passer un beau moment d'échange et de partage.Fellation nature, 69, massage sensuel, escorting soirée, classique ou clubs.j'a Aix-en-Provence (34) Voir plus ... Angelique Je suis une femme disponible pour tout et je suis forte dans mon domaine vous pouvez me rejoindre sur WhatsApp ou sur mon numéro de téléphone +33 6 09 69 03 73 Toulon (30) Voir plus ... Chanty Bonjour! je suis REBEKA 1 FOIS CLERMONT JE REST JUST 3 JOUR

votre raffine et séduisante fille , une jolie brune sensuelle, j'ai une peau très douce et parfumée. Je vous propose de passer des moments inoubliables, dans un& Toulon (24) Voir plus ... marinalove Je suis Marina très jolie métisse de 23 ans très cambrée Douceur tendresse body body et bien plus dans mon appartement privé Mes photos sont bien réelles Bisous I am Marina very pretty mixed race of 23 years very arched Softness tenderness body body and much more in my private apartment My photos are real Kisses Toulon (30) Voir plus ... Kevin PHOTO 100% RÉELLES♥ + de photos disponible sur demande. 1. Description Escort Gay Bi – Sympathique, Expérimenté, et Discret à Six-Fours Je m'appelle Kevin, je suis escort Bi de 25 ans, sympathique et attentionné. Je mesure 1m75 pour 66 kg, avec 16 cm. Mon objectif est de rendre chaque rencontre unique et agréable, en combinant gentillesse, propreté et expertise. Je suis respectueux, discret et j Toulon (26) Voir plus ... Safiro Sudamericaines calines pour s amuser a 2 ou a 3, massages ,shows lesbien , fellation a 2 Bouches tout en douceur. South American girls to have enjoy between you and us,massage, lesbien show.. Toulon (35) Voir plus ... Olive Olive, pulpeusement tienne ?Je suis sur Fréjus ou Toulon et à votre disposition pour passer d'agréables moments ensemble...Je me déplace uniquement, et uniquement en hôtel.Veuillez prévoir un taxi en supplément des ? jusqu'a notre lieu de rencontre pour pouvoir me présenter au plus vite.Merci de me contacter via WhatsApp avec dans votre m Fréjus (25) Voir plus ... Tom Bonjour toi , Envie d'un moment ensemble ? Quels que soient tes envies ou tes désirs je saurais y répondre et ferais tout pour te combler Je peux être disponible pour 30 minutes, 1 heure , 1 soirée ou même 1 nuit ☺ Je suis une personne de confiance, tout ce qu'il se passera entre nous restera strictement confidentiel. J'étudie avec soin vos demandes po Toulon (29) Voir plus ... Flourish Femme douce et agréable reçois en toute sérénité pour massage et détente. Propreté et hygiène irréprochable. Femme douce et agréable reçois en toute sérénité pour massage et détente. Propreté et hygiène irréprochable. Toulon (54) Voir plus ... Louna8 Bonjour, je vous propose de passer un très bon moment de folie et de détente à la fois en ma compagnie avec de très belles finitions...☺ Je suis nouvelle ici donc Messieurs, s'il vous plait , soyez humble . ❤ MON MENU ❤ - FELLATION NATURELLE - CUNI - 69 - GORGE PROFONDE JE NE PRATIQUE PAS D'ANAL ♙ ❤MES GOURMANDISES ❤PÉ Toulon (24) Voir plus ... Celia83542 Aucune limite je pratique tous j aime la bite je suis soumises ma chatte es un océan vener me défoncer je twerque je sais tous faire une bonne chienne à bite j aime le sport la danse les sorties et surtout l argent je cherche homme capable à m entretenir No limits I practice everything I Toulon (26) Voir plus ... Cool girl Je suis charmante et charismatique. Mes atouts sont ma capacité d adaptation, mon écoute et mon relationnel. Vous recherchez un accompagnement de qualité pour un événement, une sortie, un dîner je serai disponible pour vous Messieurs, envie de vous offrire un moment inoubliableJe privilégie la courtoisie, l'hygiène irréprochable. Marseille (23) Voir plus ... Juliablond Bonjour cest julia, Je suis une escorte très douce et passionnée,des formes sensuelles,un merveilleux visage et surtout un charme qui vous fera fondre comme un glaçon au soleil dés la première visite.Experte en amour et tendresse laissez moi prendre soin de vous et abandonnez-vous entre mes mains.Faites moi part de vos fantasmes les plus intimes je serai entièrement à votre écoute afin de vous fai Alès (27) Voir plus ... karol Je espère passer un bon moment en compagnie d'hommes doux et instruits qui aiment être avec une belle femme.J'apprécie les hommes courtois, honnêtes, cultivés, sérieux et généreux.Je vous propose un moment de massage relaxant dans un cadre très agréable et discret.Je reçois sans précipitation car j'aime profiter de l Toulon (25) Voir plus ... Veronica Je suis une jeune étudiante appréciant explorer le désir sous ses formes les plus bruts et profondes.La plupart du temps top mais au feeling je peux être bottom. J'aime beaucoup les jeux des rôles et nous pouvons éventuellement réfléchir à des scénarios. Je suis fluide dans mes rôles et j'incarnerais avec plaisir vos fantasmes.Lors de notre rencontre, je peux être tout autant domme que sadique, se Marseille (31) Voir plus ... Ivanan Jeune fille sexy cherche rdv sans prise de tête hésitez pas a me contactez je reçois et je me déplace bisous. young sexy woman looking for a no-strings-attached appointment, don't hesitate to contact me Toulon (26) Voir plus ... Bometis32c Bonjour, je suis heureux de faire bientot votre connaissance ☺. Mon charme naturel et ma personnalité chaleureuse vous mettront immédiatement à l'aise. Je suis un gentleman cultivé, élégant et attentionné, prêt à vous offrir une compagnie exceptionnelle. Avec mon physique athlétique et mes traits séduisants, je suis le compagnon idéal pour des moments de détente, de conversation ou d'aventure. Mon Toulouse (38) Voir plus ... © 2025 Tescort, SART AI AG, Bahnhofstrasse 21, 6300 Zug, Switzerland - Pour vous inscrire sur le site vous devez avoir plus de 18 ans le jour de l'inscription. Chargement en cours... escorttoulon.com, y compris toutes les pages Web, liens et images, contient du contenu sexuellement explicite. L'accès à cette page n'est possible qu'avec le consentement des adultes. Si vous êtes mineur (moins de 18 ou 21 ans si 18 ans n'est pas l'âge légal), si un contenu sexuellement explicite vous insulte ou si la visualisation de ce contenu est illégale dans votre pays, vous devez quitter ce site en cliquant sur "QUITTER" ci-dessous. En cliquant sur "CONNEXION", vous acceptez la déclaration donnée au bas de cette page.Euro Girls Escort adhère à une politique de tolérance zéro à l'égard de la pornographie enfantine, de la publicité par des mineurs ou de l'utilisation de notre site Web. J'accepte de signaler tout service illégal ou toute activité qui enfreint les Conditions d'utilisation. Je suis également d'accord pour signaler tout soupçon d'exploitation d'enfants et/ou de traite d'êtres humains aux autorités compétentes.En entrant escorttoulon.com, vous acceptez que: Marre des sites classiques ? Essayez le site préféré des connaisseurs : Tescort.com→ Qualité, élégance et authenticité au rendez-vous. Vous souhaitez passer des moments inoubliables avec une escort à Toulon ? Découvrez nos conseils et nos annonces pour profiter à fond de l'expérience, en toute sécurité. Tenez-vous prêt à entrer dans l'univers brûlant et sensuel des call-girls de Toulon. Escort Toulon : Mille et une façons de prendre du bon temps Que vous souhaitiez profiter d'une compagnie élégante et captivante pour une soirée spéciale, partager des moments de tendresse ou explorer vos fantasmes les plus intimes, les escortes de Toulon sont là pour répondre à tous vos désirs. Mais encore faut-il savoir faire le bon choix. Le site Renole vous permettra de trouver votre bonheur parmi une multitude de profils d'escortes professionnelles et occasionnelles prêtes à vous satisfaire. Qu'il s'agisse de partager un dîner avec une femme élégante ou ouverte d'esprit, de tester les massages érotiques avec une blonde plantureuse, de découvrir une nouvelle destination aux bras d'une libertine sur laquelle tous les regards se tournent ou de vivre des moments torrides avec une Latine à la sexualité débridée, vous êtes certain de trouver chaussure à votre pied. Escort Premium Toulon : Offrez-vous des services à la hauteur de vos attentes Pour profiter pleinement de l'expérience, nous vous conseillons de faire appel à une call girl haut de gamme qui saura vous embarquer dans un voyage sensuel et érotique sans commune mesure, quelles que soient vos envies et vos attentes. Vous aurez ainsi l'assurance de bénéficier d'un haut niveau de professionnalisme et d'une compagnie irréprochable, peu importe les endroits que vous fréquentez, vos centres d'intérêt ou vos désirs. Recourir à une escort premium indépendante vous permet par ailleurs de discuter de vos préférences et de vos limites en toute liberté, directement avec la personne concernée. Que vous ayez envie d'une ambiance romantique, de gestes intenses, d'assouvir votre passion pour certains fétiches ou de vous blottir au creux d'une poitrine opulente, vous aurez l'assurance de jouir d'un service totalement sur mesure. Annonces escort Toulon : L'embarras du choix Grâce à son portail complet et détaillé, Renole vous offre la possibilité de découvrir une multitude de call girls à Toulon et ailleurs afin de jouir de tous les plaisirs que la ville a à offrir. Pour faciliter votre sélection, nous vous invitons à filtrer les résultats en fonction de la localisation, de la nationalité, de l'orientation sexuelle, de la couleur des cheveux, de l'âge ou de la taille des escortes. Si vous avez une idée précise du type de femme que vous souhaitez rencontrer, vous pouvez également utiliser l'onglet de recherche. Les profils d'escort à Toulon vous permettront par ailleurs de vous faire une idée de la personnalité et des préférences de chaque call girl, tout en vous délectant de photos toutes plus sublimes et excitantes les unes que les autres. Quoi de mieux pour attiser vos envies ? Pour faire le bon choix, nous vous conseillons toutefois de vous interroger sur certains points avant de prendre contact avec une libertine à Toulon ou ailleurs : Quelles sont vos préférences physiques et quels signes distinctifs vous excitent ? À quels services souhaitez-vous avoir recours ? Car toutes les escortes de Toulon n'offrent pas les mêmes prestations. Quelles sont vos limites ? Quel est votre budget et quel temps souhaitez-vous consacrer à la rencontre ? Ces questions vous permettront non seulement de réduire le nombre d'annonces d'escort à Toulon, mais également de préparer sereinement votre première prise de contact. Call girls Toulon : Comment prendre rendez-vous ? On peut facilement se perdre parmi la multitude d'offres de services d'escort girls à Toulon. Voici quelques étapes qui devraient vous aider à y voir plus clair : Renseignez vos préférences sur le site Renole ou effectuez une recherche ciblée et consultez les annonces des escortes de Toulon qui vous intéressent. Notez soigneusement les coordonnées des personnes qui ont attiré votre attention. Vous pourrez trouver ces informations sur la fiche de chaque call girl de Toulon. Appelez ou envoyez un message à la libertine de Toulon de votre choix, sans oublier de préciser la manière dont vous avez obtenu ses coordonnées. Expliquez les services que vous souhaitez expérimenter et informez-vous sur les tarifs et conditions. Pour éviter toute déception, soyez précis sur vos attentes et assurez-vous que l'escort est disposée à vous fournir ces services pour le tarif mentionné. Fixez ensemble le lieu, le jour et la durée de la rencontre. Assurez-vous de confirmer toutes les informations échangées et d'éclaircir tous vos doutes avant de terminer la discussion. Ces étapes simples vous permettront de vivre des moments d'exception à la hauteur de vos espérances, quelle que soit l'escort de Toulon que vous choisissez. Escortes Toulon : Conseils pour profiter de l'expérience en toute sécurité Vous envisagez de partager des instants mémorables avec une escort à Toulon, mais vous ne voulez prendre aucun risque ? Voici quelques conseils essentiels pour vous aider à profiter pleinement de l'expérience. Toute d'abord, il est crucial de faire preuve de discernement lors de la sélection d'une call girl. Si vous avez des doutes, n'hésitez pas à suivre les étapes ci-dessus pour être sûr de faire le bon choix. Pensez aussi à expliquer franchement vos attentes et à aborder les questions pratiques (tarifs, méthodes de paiement, etc.) lors du premier contact. Choisissez un lieu de rendez-vous discret et adapté à ce type de rencontres, tel qu'une résidence privée ou un hôtel. Soignez votre hygiène personnelle avant la rencontre et veillez à apporter des moyens de protection adéquats et en nombre suffisant. Par sécurité, il est par ailleurs conseillé d'informer un proche de votre rendez-vous. Au début de la rencontre, il peut être judicieux de rappeler vos envies ainsi que vos limites et de vous informer sur celles de votre partenaire. Il est également important de respecter la confidentialité de l'escort et de n'enregistrer aucune photo ou vidéo sans son consentement. De la même manière, il est préférable de ne pas divulguer ses informations personnelles sans son accord explicite. Mettre fin à un rendez-vous libertin Le respect est le maître mot d'une expérience libertine réussie avec une escort à Toulon ou dans toute autre ville. Même si l'on souhaiterait que la rencontre se prolonge indéfiniment, il est donc important de toujours honorer l'accord conclu en se conformant aux horaires annoncés. N'oubliez pas également de régler toute somme restant due avant de quitter les lieux. Si vous êtes satisfait, vous pouvez exprimer votre reconnaissance en laissant un pourboire ou en complimentant votre escort sur la qualité de ses services. Il ne s'agit en aucune manière d'une obligation et il est inutile de vous forcer si vous n'en ressentez pas l'envie, mais cette petite attention peut clore la rencontre de manière agréable lorsque cela se révèle pertinent. Quel que soit votre sentiment, prenez toutefois garde à ne pas adopter un comportement irrespectueux, blessant ou insistant. Escort girl Toulon : Comment éviter les fraudes Pour vivre des expériences libertines en toute sécurité, il est important de se protéger contre les éventuelles fraudes. Voici quelques conseils permettant de les éviter : N'acceptez jamais de vous rendre et de vous inscrire sur un autre site que Renole, surtout si l'on vous demande de renseigner des informations personnelles ou une méthode de paiement. Refusez les méthodes de paiement anonymes comme les bitcoins, transcash, les billets PCS ou les grammes d'argent. Signalez tout comportement suspect sur le site pour que nous puissions supprimer le profil au plus vite. Enfin, gardez à l'esprit que ces moments avec une escort à Toulon représentent une occasion unique de vous faire du bien. Si quelque chose vous met mal à l'aise, mieux vaut arrêter l'entretien que de vous placer dans une situation inconfortable ou dangereuse. Il existe une multitude de services d'escort à Toulon permettant de satisfaire toutes les envies et tous les fantasmes. L'important est de savoir faire le bon choix. Ces conseils pratiques devraient vous aider à trouver la call girl de vos rêves et à profiter de ses charmes en toute sécurité. Nous vous souhaitons une merveilleuse expérience.Page 2 Marre des sites classiques ? Essayez le site préféré des connaisseurs : Tescort.com→ Qualité, élégance et authenticité au rendez-vous. Vous souhaitez passer des moments inoubliables avec une escort à Toulon ? Découvrez nos conseils et nos annonces pour profiter à fond de l'expérience, en toute sécurité. Tenez-vous prêt à entrer dans l'univers brûlant et sensuel des call-girls de Toulon. Escort Toulon : Mille et une façons de prendre du bon temps Que vous souhaitiez profiter d'une compagnie élégante et captivante pour une soirée spéciale, partager des moments de tendresse ou explorer vos fantasmes les plus intimes, les escortes de Toulon sont là pour répondre à tous vos désirs. Mais encore faut-il savoir faire le bon choix. Le site Renole vous permettra de trouver votre bonheur parmi une multitude de profils d'escortes professionnelles et occasionnelles prêtes à vous satisfaire. Qu'il s'agisse de partager un dîner avec une femme élégante ou ouverte d'esprit, de tester les massages érotiques avec une blonde plantureuse, de découvrir une nouvelle destination aux bras d'une libertine sur laquelle tous les regards se tournent ou de vivre des moments torrides avec une Latine à la sexualité débridée, vous êtes certain de trouver chaussure à votre pied. Escort Premium Toulon : Offrez-vous des services à la hauteur de vos attentes Pour profiter pleinement de l'expérience, nous vous conseillons de faire appel à une call girl haut de gamme qui saura vous embarquer dans un voyage sensuel et érotique sans commune mesure, quelles que soient vos envies et vos attentes. Vous aurez ainsi l'assurance de bénéficier d'un haut niveau de professionnalisme et d'une compagnie irréprochable, peu importe les endroits que vous fréquentez, vos centres d'intérêt ou vos désirs. Recourir à une escort premium indépendante vous permet par ailleurs de discuter de vos préférences et de vos limites en toute liberté, directement avec la personne concernée. Que vous ayez envie d'une ambiance romantique, de gestes intenses, d'assouvir votre passion pour certains fétiches ou de vous blottir au creux d'une poitrine opulente, vous aurez l'assurance de jouir d'un service totalement sur mesure. Annonces escort Toulon : L'embarras du choix Grâce à son portail complet et détaillé, Renole vous offre la possibilité de découvrir une multitude de call girls à Toulon et ailleurs afin de jouir de tous les plaisirs que la ville a à offrir. Pour faciliter votre sélection, nous vous invitons à filtrer les résultats en fonction de la localisation, de la nationalité, de l'orientation sexuelle, de la couleur des cheveux, de l'âge ou de la taille des escortes. Si vous avez une idée précise du type de femme que vous souhaitez rencontrer, vous pouvez également utiliser l'onglet de recherche. Les profils d'escort à Toulon vous permettront par ailleurs de vous faire une idée de la personnalité et des préférences de chaque call girl, tout en vous délectant de photos toutes plus sublimes et excitantes les unes que les autres. Quoi de mieux pour attiser vos envies ? Pour faire le bon choix, nous vous conseillons toutefois de vous interroger sur certains points avant de prendre contact avec une libertine à Toulon ou ailleurs : Quelles sont vos préférences physiques et quels signes distinctifs vous excitent ? À quels services souhaitez-vous avoir recours ? Car toutes les escortes de Toulon n'offrent pas les mêmes prestations. Quelles sont vos limites ? Quel est votre budget et quel temps souhaitez-vous consacrer à la rencontre ? Ces questions vous permettront non seulement de réduire le nombre d'annonces d'escort à Toulon, mais également de préparer sereinement votre première prise de contact. Call girls Toulon : Comment prendre rendez-vous ? On peut facilement se perdre parmi la multitude d'offres de services d'escort girls à Toulon. Voici quelques étapes qui devraient vous aider à y voir plus clair : Renseignez vos préférences sur le site Renole ou effectuez une recherche ciblée et consultez les annonces des escortes de Toulon qui vous intéressent. Notez soigneusement les coordonnées des personnes qui ont attiré votre attention. Vous pourrez trouver ces informations sur la fiche de chaque call girl de Toulon. Appelez ou envoyez un message à la libertine de Toulon de votre choix, sans oublier de préciser la manière dont vous avez obtenu ses coordonnées. Expliquez les services que vous souhaitez expérimenter et informez-vous sur les tarifs et conditions. Pour éviter toute déception, soyez précis sur vos attentes et assurez-vous que l'escort est disposée à vous fournir ces services pour le tarif mentionné. Fixez ensemble le lieu, le jour et la durée de la rencontre. Assurez-vous de confirmer toutes les informations échangées et d'éclaircir tous vos doutes avant de terminer la discussion. Ces étapes simples vous permettront de vivre des moments d'exception à la hauteur de vos espérances, quelle que soit l'escort de Toulon que vous choisissez. Escortes Toulon : Conseils pour profiter de l'expérience en toute sécurité Vous envisagez de partager des instants mémorables avec une escort à Toulon, mais vous ne voulez prendre aucun risque ? Voici quelques conseils essentiels pour vous aider à profiter pleinement de l'expérience. Toute d'abord, il est crucial de faire preuve de discernement lors de la sélection d'une call girl. Si vous avez des doutes, n'hésitez pas à suivre les étapes ci-dessus pour être sûr de faire le bon choix. Pensez aussi à expliquer franchement vos attentes et à aborder les questions pratiques (tarifs, méthodes de paiement, etc.) lors du premier contact. Choisissez un lieu de rendez-vous discret et adapté à ce type de rencontres, tel qu'une résidence privée ou un hôtel. Soignez votre hygiène personnelle avant la rencontre et veillez à apporter des moyens de protection adéquats et en nombre suffisant. Par sécurité, il est par ailleurs conseillé d'informer un proche de votre rendez-vous. Au début de la rencontre, il peut être judicieux de rappeler vos envies ainsi que vos limites et de vous informer sur celles de votre partenaire. Il est également important de respecter la confidentialité de l'escort et de n'enregistrer aucune photo ou vidéo sans son consentement. De la même manière, il est préférable de ne pas divulguer ses informations personnelles sans son accord explicite. Mettre fin à un rendez-vous libertin Le respect est le maître mot d'une expérience libertine réussie avec une escort à Toulon ou dans toute autre ville. Même si l'on souhaiterait que la rencontre se prolonge indéfiniment, il est donc important de toujours honorer l'accord conclu en se conformant aux horaires annoncés. N'oubliez pas également de régler toute somme restant due avant de quitter les lieux. Si vous êtes satisfait, vous pouvez exprimer votre reconnaissance en laissant un pourboire ou en complimentant votre escort sur la qualité de ses services. Il ne s'agit en aucune manière d'une obligation et il est inutile de vous forcer si vous n'en ressentez pas l'envie, mais cette petite attention peut clore la rencontre de manière agréable lorsque cela se révèle pertinent. Quel que soit votre sentiment, prenez toutefois garde à ne pas adopter un comportement irrespectueux, blessant ou insistant. Escort girl Toulon : Comment éviter les fraudes Pour vivre des expériences libertines en toute sécurité, il est important de se protéger contre les éventuelles fraudes. Voici quelques conseils permettant de les éviter : N'acceptez jamais de vous rendre et de vous inscrire sur un autre site que Renole, surtout si l'on vous demande de renseigner des informations personnelles ou une méthode de paiement. Refusez les méthodes de paiement anonymes comme les bitcoins, transcash, les billets PCS ou les grammes d'argent. Signalez tout comportement suspect sur le site pour que nous puissions supprimer le profil au plus vite. Enfin, gardez à l'esprit que ces moments avec une escort à Toulon représentent une occasion unique de vous faire du bien. Si quelque chose vous met mal à l'aise, mieux vaut arrêter l'entretien que de vous placer dans une situation inconfortable ou dangereuse. Il existe une multitude de services d'escort à Toulon permettant de satisfaire toutes les envies et tous les fantasmes. L'important est de savoir faire le bon choix. Ces conseils pratiques devraient vous aider à trouver la call girl de vos rêves et à profiter de ses charmes en toute sécurité. Nous vous souhaitons une merveilleuse expérience. Duo with Marisa Je suis Dana une escorte incroyable. Femme de grande ambition, sympathique, élégante et toujours avec une présentation impeccable.69,DFK,FK,GFE,PSE, CIM, CIF,OWO, extrabale, fetishdes peds, jeuderole, domination, écoliere, secretaire, infirmiere, latex, lingerie sexy. Apprenez à... ...

- locibi
- what makes a contract legally binding australia
- puvikusa
- examples of a spider diagram
- http://groupretailer.com/v15/Upload/file/202511282050412200.pdf
- http://asu78.ru/userfiles/file/857328af-7d02-489a-bc91-f14647020bb5.pdf
- how much weight can tapcon anchors hold
- https://onona.ru/uploads/assets/file/biralesuxaluxej.pdf
- http://nojacom.com/userData/ebizro_board/file/1a262ed8-b9b9-4b7e-9030-bb5e25c35ada.pdf