I'm not a bot

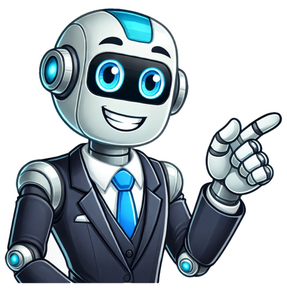

即将到来 1.325 millones de hablantes venidero 570 millones de hablantes coming 510 millones de hablantes □□□□ 380 millones de hablantes 280 millones de hablantes предстоящий 278 millones de hablantes próximo 270 millones de hablantes □□□□ 260 millones de hablantes à venir 220 millones de hablantes akan datang 190 millones de hablantes bevorstehend 180 millones de hablantes 来たる 130 millones de hablantes 85 millones de hablantes siap metu 85 millones de hablantes sắp tới 80 millones de hablantes □□□□□□□□□□□ 75 millones de hablantes □□□□ 75 millones de hablantes önümüzdeki 70 millones de hablantes prossimo 65 millones de hablantes nadchodzący 50 millones de hablantes майбутній 40 millones de hablantes viitor 30 millones de hablantes προσεχής 15 millones de hablantes komende 14 millones de hablantes kommande 10 millones de hablantes kommende 5 millones de hablantes Significado de venidero | Sinónimos y oraciones con ejemplos de uso de venidero Preguntas y comentariosEscribir comentario o duda No hay ningún comentario todavía Page 2 Diccionario General de Español Diccionario de biología que incluye anatomía de seres vivos, antropología, bacteriología, biofísica, epistemología biológica, biología marina, biología matemática, biomedicina, bioquímica, biotecnología, botánica, citología, citogenética, citopatología, citoquímica, ecología, embriología, entomología, etología, evolución, filogenia, fisiología, genética, genética molecular, histología histoquímica, inmunología, micología, microbiología, organografía, parasitología, paleontología, taxonomía, virología, zoología. Naturaleza: la Tierra, la Vida, Ecosistemas, materia y energía. Diccionario de Biología: listado alfabético pág 1 - pág 2 - pág 3 - pág 4 - pág 5 - pág 6 pág 1 - pág 2 - pág 3 - pág 4 - pág 5 - pág 6 Page 3 Diccionario General de Español Diccionario o categoría sobre: Anatomía descriptiva, anatomía topográfica, anatomía clínica, anatomía comparada, anatomía microscópica, anatomía macroscópica, anatomía del desarrollo, anatomía funcional, anatomía de superficie, anatomía de las mediciones, anatomía radiológica, anatomía patológica, anatomía artística, anatomía Humana. Últimas palabras actualizadas • precordial El término precordial se refiere a la región del pecho que está situada justo en frente del corazón. Esta área es de gran importancia en el ámbito mé... Leer más • arteria emulgente Una arteria emulgente es un vaso sanguíneo que transporta sangre hacia los riñones. En el campo de la zoología, se refiere a cada una de las arterias... Leer más • homolateral Homolateral es un término que se utiliza para describir algo que se encuentra en el mismo lado del cuerpo. Esta palabra, de uso común en el ámbito de... Leer más • índice cefálico El índice cefálico es una medida que relaciona la anchura máxima de la caja craneana con su longitud máxima en un plano horizontal. Se emplea en antr... Leer más • procidente Procidente es un término que se emplea en el ámbito de la medicina para referirse a una condición en la que una parte del cuerpo se desplaza o sobresa... Leer más Diccionarios relacionados Diccionario de Anatomía: listado alfabético Page 4 Diccionario General de Español Diccionario de Ciencias: ciencias sociales, formales y naturales. Teoría y ley científicas, método científico, historia científica. Ingenierías. Diccionario de Ciencia: listado alfabético Page 5 Diccionario General de Español Diccionario de Astronomía: historia, astronomía observacional, astronomía teórica, astrofísica, cosmología, astronáutica, evolución estelar, astroquímica, astronáutica, astrobiología, ciencias planetarias, arqueoastronomía, astrodinámica, radioastronomía Diccionario de Astronomía: listado alfabético Page 6 Diccionario General de Español Diccionario de Arte y Cultura: Escultura, Artes visuales, que incluyen la pintura y el dibujo, Música, Artes escénicas, Teatro, la danza, el mimo y el circo, Cinematografía, Fotografía, Historieta Diccionario de Arte y Cultura: listado alfabético Preguntas de los visitantes Nombre: Amparo - Fecha: 23/05/2023¡Hola! Me gustaría saber si podrían agregarse más palabras relacionadas con el arte a este listado, ¡siempre es interesante ampliar nuestro vocabulario en este tema! ¡Gracias!Respuesta - Pintura - Escultura - Arquitectura - Danza - Teatro - Música - Literatura - Cine - Fotografía - Performance - Instalación - Grabado - Diseño - Moda - Ilustración - Animación - Street art - Land art - Arte conceptual - Arte abstracto - Realismo - Vanguardia - Expresionismo - Cubismo - Impresionismo - Surrealismo - Pop art - Arte contemporáneo Sugiero leer: Definición de pintura Definición de escultura Definición de arquitectura Definición de danza Nombre: Santiago - Fecha: 12/08/2023¡Hola! ¿Podrían por favor brindarme algunas palabras relacionadas con las bellas artes? Me gustaría ampliar mi vocabulario en este interesante campo. ¡Gracias!Respuesta ¡Claro! Aquí te dejo una lista de palabras relacionadas con las bellas artes: 1. Estética 2. Belleza 3. Armonía 4. Expresión 5. Creatividad 6. Inspiración 7. Abstracción 8. Composición 9. Técnica 10. Colorido 11. Luz 12. Sombra 13. Textura 14. Perspectiva 15. Movimiento 16. Forma 17. Línea 18. Proporción 19. Equilibrio 20. Ritmo Estas palabras son solo una muestra, pero hay muchas más relacionadas con el mundo de las bellas artes. ¡Espero que te sean útiles! Sugiero leer: Definición de estética Definición de belleza Definición de armonía Definición de expresión Page 7 Diccionario General de Español Biografías de personajes ilustres. Últimas palabras actualizadas • Coll, Pedro Emilio Coll, Pedro Emilio fue un destacado escritor venezolano nacido en Caracas en 1872 y fallecido en 1947. Reconocido por su riqueza de ideas y su depura... Leer más • Belgrano, Manuel Belgrano, Manuel fue un prócer y general de la independencia argentina, nacido en Buenos Aires en 1770 y fallecido en 1820. Estudió Derecho en Salama... Leer más • Diofanto de Alejandría Diofanto de Alejandría fue un matemático griego que vivió en Alejandría entre los años 201 y 215 d.C. y falleció alrededor de los 84 años, entre los ... Leer más • Cavaignac, Louis Eugene Cavaignac, Louis Eugene fue un soldado y político francés nacido en París en 1802. Destacó por su servicio en Argelia entre 1832 y 1849, alcanzando e... Leer más • Boucher Perthes, Jacques Boucher Perthes, Jacques fue un arqueólogo francés nacido en Rethel, conocido por su dedicación al estudio de la Edad de la Piedra y la colección de o... Leer más Diccionarios relacionados Diccionario de Biografías: listado alfabético Abad Y Queipo, Manuel: Definición de Abad Y Queipo, Manuel Abad, P. Diego José: Definición de Abad, P. Diego José Abascal y Sousa, José Fernando: Definición de Abascal y Sousa, José Fernando Abraham: Definición de Abraham Abravanel o Abarbanel, Isaac: Definición de Abravanel o Abarbanel, Isaac Abreu, María Úrsula De: Definición de Abreu, María Úrsula De Absalón: Definición de Absalón acrópodo: Definición de acrópodo Adam de la Halle: Definición de Adam de la Halle Adonis: Definición de Adonis Agag: Definición de Agag Agamenón: Definición de Agamenón Agatón: Definición de Agatón Agesilao: Definición de Agesilao Al-Juarismi: Definición de Al-Juarismi Albright, William Foxwell: Definición de Albright, William Foxwell Alcmena: Definición de Alcmena Alejandro De Tralles: Definición de Alejandro De Tralles Alexander Stephens: Definición de Alexander Stephens Amat Y Junyent, Manuel De: Definición de Amat Y Junyent, Manuel De Anaxágoras: Definición de Anaxágoras Anaximandro: Definición de Anaximandro Animuccia, Giovanni: Definición de Animuccia, Giovanni Antígona: Definición de Antígona Apollinaire, Guillaume: Definición de Apollinaire, Guillaume Arbenz Guzmán, Jacobo: Definición de Arbenz Guzmán, Jacobo Ariadna: Definición de Ariadna Aristóteles: Definición de Aristóteles Arminius, Jacobo: Definición de Arminius, Jacobo Arnaut Daniel: Definición de Arnaut Daniel Arnold, Thomas: Definición de Arnold, Thomas Arquímedes: Definición de Arquímedes Arthur S. Link: Definición de Arthur S. Link Artigas, José Gervasio: Definición de Artigas, José Gervasio Asclepiades: Definición de Asclepiades Atila: Definición de Atila Auguste Comte: Definición de Auguste Comte Augusto: Definición de Augusto autobiografía: Definición de autobiografía Babcock, Stephen Moulton: Definición de Babcock, Stephen Moulton Baldung, Hans: Definición de Baldung, Hans Baltasar: Definición de Baltasar Bartimeo: Definición de Bartimeo Bartolomé: Definición de Bartolomé Basedow, Johann Bernhard: Definición de Basedow, Johann Bernhard Bates, Henry Walter: Definición de Bates, Henry Walter Baum, Lyman Frank: Definición de Baum, Lyman Frank Becerra, Francisco: Definición de Becerra, Francisco Becher, Johann Joachim: Definición de Becher, Johann Joachim Becquerel, Alexandre Edmond: Definición de Becquerel, Alexandre Edmond Belgrano, Manuel: Definición de Belgrano, Manuel Bell, Andrew: Definición de Bell, Andrew Bell, Henry: Definición de Bell, Henry Bernard, Claude: Definición de Bernard, Claude Bernardo O higgins: Definición de Bernardo O higgins Bernart De Ventadorn: Definición de Bernart De Ventadorn Berzelius, Jons Jakob: Definición de Berzelius, Jons Jakob Betancourt, Rómulo: Definición de Betancourt, Rómulo biografía: Definición de biografía biógrafo: Definición de biógrafo Biot, Jean Baptiste: Definición de Biot, Jean Baptiste Bismarck o Bismarck-Schonhausen, Otto Eduard Leopold Von: Definición de Bismarck o Bismarck-Schonhausen, Otto Eduard Leopold Von Boecio, Anicio Manlio Severino: Definición de Boecio, Anicio Manlio Severino Bolena o Boleyn, Ana: Definición de Bolena o Boleyn, Ana Booker T. Washington: Definición de Booker T. Washington Boti, Regino Eladio: Definición de Boti, Regino Eladio Boucher Perthes, Jacques: Definición de Boucher Perthes, Jacques Bridges, Calvin Blackman: Definición de Bridges, Calvin Blackman Buchan, John, 1er Barón De Tweedsmuir: Definición de Buchan, John, 1er Barón De Tweedsmuir Bufano, Alfredo R: Definición de Bufano, Alfredo R Bunau-Varilla, Philippe Jean: Definición de Bunau-Varilla, Philippe Jean Buridan, Jean: Definición de Buridan, Jean Bustamante y Rivero, José Luis: Definición de Bustamante y Rivero, José Luis Bustos De Lemoine, Teresa: Definición de Bustos De Lemoine, Teresa Caedmon: Definición de Caedmon Calícrates: Definición de Calícrates Calino De Éfeso: Definición de Calino De Éfeso Camilo Henríquez: Definición de Camilo Henríquez Campanella, Tomaso: Definición de Campanella, Tomaso Campe, Joachim Heinrich Von: Definición de Campe, Joachim Heinrich Von Canelas, Demetrio: Definición de Canelas, Demetrio Cannizzaro, Stanislao: Definición de Cannizzaro, Stanislao Cantor, Georg Ferdinand Ludwig Philipp: Definición de Cantor, Georg Ferdinand Ludwig Philipp Capistrano, San Juan De: Definición de Capistrano, San Juan De Carlos Alberto: Definición de Carlos Alberto Carlos II El Hechizado: Definición de Carlos II El Hechizado Carlos II, Rey de Inglaterra: Definición de Carlos II, Rey de Inglaterra Carlos XI, Rey de Suecia: Definición de Carlos XI, Rey de Suecia Carol Rosenberg: Definición de Carol Rosenberg Caruso, Enrico: Definición de Caruso, Enrico Casanova De Seingalt, Giovanni Giacomo: Definición de Casanova De Seingalt, Giovanni Giacomo Casio Longino, Cayo: Definición de Casio Longino, Cayo Casivelauno: Definición de Casivelauno Castro, Fidel: Definición de Castro, Fidel Catulo, Cayo Valerio: Definición de Catulo, Cayo Valerio Cavaignac, Louis Eugene: Definición de Cavaignac, Louis Eugene Cavalcanti, Guido: Definición de Cavalcanti, Guido Celsius, Anders: Definición de Celsius, Anders Chadwick, Florence May: Definición de Chadwick, Florence May Chadwick, Sir James: Definición de Chadwick, Sir James Chamford, Sébastien Roch Nicolas: Definición de Chamford, Sébastien Roch Nicolas Chatterton, Thomas: Definición de Chatterton, Thomas Chauveau-Lagarde, Claude François: Definición de Chauveau-Lagarde, Claude François Chladni, Ernst Florens Friedrich: Definición de Chladni, Ernst Florens Friedrich Cimabue, Giovanni: Definición de Cimabue, Giovanni Claparede, Édouard: Definición de Claparede, Édouard Clement Attlee: Definición de Clement Attlee Cleopatra: Definición de Cleopatra Cloots, Jean Baptiste Du Val-De-Grâce, barón de: Definición de Cloots, Jean Baptiste Du Val-De-Grâce, barón de Coldplay: Definición de Coldplay Coll, Pedro Emilio: Definición de Coll, Pedro Emilio Cornelio: Definición de Cornelio Correa, Luis: Definición de Correa, Luis Coubertin, Pierre De: Definición de Coubertin, Pierre De Cousin, Victor: Definición de Cousin, Victor Dana D. Nelson: Definición de Dana D. Nelson Danny Sanderson: Definición de Danny Sanderson Darío II: Definición de Darío II Dedekind, Julius Wilhelm Richard: Definición de Dedekind, Julius Wilhelm Richard Descartes, René: Definición de Descartes, René Desdémona: Definición de Desdémona Diágoras: Definición de Diágoras Dinóstrato: Definición de Dinóstrato Diofanto de Alejandría: Definición de Diofanto de Alejandría Dión Crisóstomo: Definición de Dión Crisóstomo Döbereiner, Johann Wolfgang: Definición de Döbereiner, Johann Wolfgang Donatello: Definición de Donatello Dulcinea Del Toboso: Definición de Dulcinea Del Toboso Duns Escoto, Juan: Definición de Duns Escoto, Juan Durkheim, Émile: Definición de Durkheim, Émile Dwight D. Eisenhower: Definición de Dwight D. Eisenhower Eberth, Carl Joseph: Definición de Eberth, Carl Joseph Edwin Powell Hubble: Definición de Edwin Powell Hubble Fumimaro Konoe: Definición de Fumimaro Konoe George Kistiakowsky: Definición de George Kistiakowsky Gilbert Newton Lewis: Definición de Gilbert Newton Lewis Guillem De Cabestany: Definición de Guillem De Cabestany H. H. Lewis: Definición de H. H. Lewis Hans Nüsslein: Definición de Hans Nüsslein Harpagón: Definición de Harpagón Harry Markowitz: Definición de Harry Markowitz Inspector Hazlerigg: Definición de Inspector Hazlerigg Italo Calvino: Definición de Italo Calvino J. B. S. Haldane: Definición de J. B. S. Haldane Jack London: Definición de Jack London James Bond: Definición de James Bond James G. Blaine: Definición de James G. Blaine James H. Schmitz: Definición de James H. Schmitz Johannes Gutenberg: Definición de Johannes Gutenberg John Cook: Definición de John Cook John F. Kennedy: Definición de John F. Kennedy John Quincy Adams: Definición de John Quincy Adams Jorge Luis Borges: Definición de Jorge Luis Borges Josef Mengele: Definición de Josef Mengele Karl Marx: Definición de Karl Marx Katherine Swynford: Definición de Katherine Swynford Ken McGregor: Definición de Ken McGregor Kurt von Schleicher: Definición de Kurt von Schleicher Marcello Malpighi: Definición de Marcello Malpighi Mercer Beasley: Definición de Mercer Beasley Mike Huckabee: Definición de Mike Huckabee Mikhail Borodin: Definición de Mikhail Borodin Mitt Romney: Definición de Mitt Romney Naomi Wolf: Definición de Naomi Wolf Neil Armstrong: Definición de Neil Armstrong Neil Sheehan: Definición de Neil Sheehan Nicolás Copérnico: Definición de Nicolás Copérnico Patrick Buchanan: Definición de Patrick Buchanan Paul Ryan: Definición de Paul Ryan Ramón Freire: Definición de Ramón Freire Richard Clarke: Definición de Richard Clarke Richard Condon: Definición de Richard Condon Richard Nixon: Definición de Richard Nixon Ross Thomas: Definición de Ross Thomas Sam Ervin: Definición de Sam Ervin Scott Tipton: Definición de Scott Tipton Simeon Denis Poisson: Definición de Simeon Denis Poisson Sonia Sotomayor: Definición de Sonia Sotomayor Stanley McChrystal: Definición de Stanley McChrystal Stéphane Abrial: Definición de Stéphane Abrial Stephen Jay Gould: Definición de Stephen Jay Gould Stephen Kappes: Definición de Stephen Kappes Tecúm Umám: Definición de Tecúm Umám Thomas Collins: Definición de Thomas Collins Thomas McKean: Definición de Thomas McKean Thorstein Veblen: Definición de Thorstein Veblen Thurgood Marshall: Definición de Thurgood Marshall Tom Tancredo: Definición de Tom Tancredo W. Patrick Lang: Definición de W. Patrick Lang Walter Slocombe: Definición de Walter Slocombe Yasser Arafat: Definición de Yasser Arafat Zbigniew Brzezinski: Definición de Zbigniew Brzezinski Page 8 Diccionario General de Español Diccionario de Sociedad y Política: evolución social, historia, tipos de sociedades. Política, sistemas políticos, capitalismo, comunismo, democracia, ideologías políticas. Últimas palabras actualizadas • controvertido Controvertido/a se refiere a aquello que puede generar debate, discusión o desacuerdo entre las personas. Este término se aplica a temas, opiniones, ... Leer más • división territorial La división territorial es el proceso de dividir el territorio de un estado, ciudad o región con propósitos políticos y administrativos. Esta divisió... Leer más • medio geográfico El medio geográfico se refiere al entorno natural de una región, que influye en el desarrollo de plantas, animales y en la habitabilidad humana. Es e... Leer más • xenofilia La xenofilia es un término que engloba diferentes manifestaciones de amor, simpatía o atracción hacia lo extranjero. Por un lado, se refiere a la inc... Leer más • procesamiento El concepto de procesamiento se refiere a la ejecución de una serie de acciones ordenadas con el propósito de cambiar, transformar o analizar algo esp... Leer más Diccionarios relacionados Diccionario de Sociedad y política: listado alfabético pág 1 - pág 2 - pág 3 - pág 4 pág 1 - pág 2 - pág 3 - pág 4 Page 9 Diccionario General de Español Diccionario de Zoología: historia, zoología general y descriptiva, clasificación, Acuariología, Anatomía animal, Anatomía comparada, Aracnología, Bacteriología, Biología marina, Biónica, Carcinología, Citología, Embriología, Entomología, Etología, Fisiología animal, Genética, Herpetología, Histología, Ictiología, Malacología, Ornitología, Paleontología y Paleozoología, Parasitología, Teriología, Sistemática, Taxonomía y Filogenia, Veterinaria, Zootecnia, Zootomía. Diccionario de Zoología: listado alfabético Page 10 Diccionario General de Español Diccionario de Historia, filosofía de la historia, prehistoria, edad de piedra, de los metales, edad antigua, edad media, edad moderna, edad contemporánea, protohistoria. Diccionario de Historia: listado alfabético pág 1 - pág 2 - pág 3 - pág 4 A.B.C.: Definición de A.B.C. ab intestato: Definición de ab intestato ábaco: Definición de ábaco abadí: Definición de abadí abasida: Definición de abasida abbevillense: Definición de abbevillense abencerrajes: Definición de abencerrajes abolición: Definición de abolición abolicionista: Definición de abolicionista Abordaje: Definición de Abordaje aborigen: Definición de aborigen abrigo: Definición de abrigo absolutismo: Definición de absolutismo absolutista: Definición de absolutista acacianos: Definición de acacianos academo: Definición de academo acadia: Definición de acadia acadio: Definición de acadio accenso: Definición de accenso acemilero: Definición de acemilero acero: Definición de acero aclla: Definición de aclla acratóforo: Definición de acratóforo acrópolis: Definición de acrópolis activismo: Definición de activismo acueducto: Definición de acueducto adán: Definición de adán adarme: Definición de adarme adarve: Definición de adarve adelantado: Definición de adelantado adivinación: Definición de adivinación aeróstilo: Definición de aeróstilo africanidad: Definición de africanidad afrodescendiente: Definición de afrodescendiente Agag: Definición de Agag ágape: Definición de ágape agidas: Definición de agidas agis: Definición de agis aglablitas: Definición de aglablitas agonal: Definición de agonal ágora: Definición de ágora ágora: Definición de ágora agramonteses: Definición de agramonteses aislacionismo: Definición de aislacionismo alabarda: Definición de alabarda alamanes: Definición de alamanes alamín: Definición de alamín alanos: Definición de alanos alarido: Definición de alarido alauitas: Definición de alauitas alavesa: Definición de alavesa albión: Definición de albión Alcatraz: Definición de Alcatraz alcázar: Definición de alcázar alcmeónidas: Definición de alcmeónidas alfabeto: Definición de alfabeto alferecía: Definición de alferecía alícula: Definición de alícula alipterio: Definición de alipterio almagesto: Definición de almagesto almohade: Definición de almohade almojerifazgo: Definición de almojerifazgo almorávide: Definición de almorávide alobroges: Definición de alobroges alpino: Definición de alpino alquimia: Definición de alquimia amnícola: Definición de amnícola amófilo: Definición de amófilo amorreo: Definición de amorreo anábasis: Definición de anábasis anales: Definición de anales anfiteatro: Definición de anfiteatro ánfora: Definición de ánfora Anglia Oriental: Definición de Anglia Oriental anglosajón: Definición de anglosajón anglosajona: Definición de anglosajona anobio: Definición de anobio anona: Definición de anona antediluviano: Definición de antediluviano anticolonialismo: Definición de anticolonialismo antropocéntrico: Definición de antropocéntrico antropometría criminal: Definición de antropometría criminal apache: Definición de apache apartheid: Definición de apartheid apátrida: Definición de apátrida Apia, via: Definición de Apia, via apócrifo: Definición de apócrifo apologética: Definición de apologética apostólico: Definición de apostólico araucano: Definición de araucano arco: Definición de arco areópago: Definición de areópago aristocracia: Definición de aristocracia Armas de destrucción masiva: Definición de Armas de destrucción masiva armisticio: Definición de armisticio arpende: Definición de arpende arqueografía: Definición de arqueografía arqueológico: Definición de arqueológico Arquitectura China: historia: Definición de Arquitectura China: historia arrayaz: Definición de arrayaz arsácida: Definición de arsácida Arte de los Caldeos: Definición de Arte de los Caldeos arte rupestre: Definición de arte rupestre artes liberales: Definición de artes liberales árula: Definición de árula as: Definición de as ascetismo: Definición de ascetismo astrolabio: Definición de astrolabio atapascos, indios: Definición de atapascos, indios Ataques nucleares contra Japón: Definición de Ataques nucleares contra Japón atavismo o teoría atávica: Definición de atavismo o teoría atávica aticismo: Definición de aticismo atricionismo: Definición de atricionismo audiencia: Definición de audiencia auditor de guerra: Definición de auditor de guerra augustal: Definición de augustal augusto: Definición de augusto austrino: Definición de austrino autocrático: Definición de autocrático autodeterminación: Definición de autodeterminación autoinmolación: Definición de autoinmolación autonomía política: Definición de autonomía política autoritarismo: Definición de autoritarismo azteca: Definición de azteca azulenco: Definición de azulenco babilonia: Definición de babilonia babilonio: Definición de babilonio ballesta: Definición de ballesta bandeirante: Definición de bandeirante bandeirantes: Definición de bandeirantes bandir: Definición de bandir barón: Definición de barón barroco: Definición de barroco barroquismo: Definición de barroquismo batalla de Chacabuco: Definición de batalla de Chacabuco Batalla de Okinawa: Definición de Batalla de Okinawa beamonteses: Definición de beamonteses beduino: Definición de beduino beguina: Definición de beguina Belgrano, Manuel: Definición de Belgrano, Manuel Berbería: Definición de Berbería bersaglieri: Definición de bersaglieri Biblioteca Alejandrina: Definición de Biblioteca Alejandrina Bibliotecas: Definición de Bibliotecas Biblos: Definición de Biblos bienes alodiales: Definición de bienes alodiales bijirita: Definición de bijirita bipartidismo: Definición de bipartidismo bipenna: Definición de bipenna birlocho: Definición de birlocho Bizancio: Definición de Bizancio bizantinismo: Definición de bizantinismo bizantino: Definición de bizantino bloqueo (militar): Definición de bloqueo (militar) Bloqueo de Berlín: Definición de Bloqueo de Berlín boicot: Definición de boicot boios: Definición de boios bolivariano: Definición de bolivariano bonapartismo: Definición de bonapartismo brete: Definición de brete bucanero: Definición de bucanero búcaro: Definición de búcaro Bucéfalo: Definición de Bucéfalo bucéfalo: Definición de bucéfalo buco: Definición de buco buldero: Definición de buldero bulero: Definición de bulero burgo: Definición de burgo burguesía: Definición de burguesía bustrófedon: Definición de bustrófedon Caballeros Templarios: Definición de Caballeros Templarios cacería de brujas: Definición de cacería de brujas cacicazgo: Definición de cacicazgo cacique: Definición de cacique caique: Definición de caique calamistro: Definición de calamistro calandraca: Definición de calandraca cálato: Definición de cálato calatrava: Definición de calatrava cálceo: Definición de cálceo calcídico: Definición de calcídico caldeos: Definición de caldeos calendario babilónico lunar: Definición de calendario babilónico lunar califato: Definición de califato calpulli: Definición de calpulli caluña: Definición de caluña calvinismo: Definición de calvinismo camahuas: Definición de camahuas camino de herradura: Definición de camino de herradura camisardos: Definición de camisardos campago: Definición de campago campaña militar: Definición de campaña militar campo de concentración: Definición de campo de concentración campo de exterminio: Definición de campo de exterminio Campo de Marte: Definición de Campo de Marte cancelaría: Definición de cancelaría cancelería: Definición de cancelería caníbal: Definición de caníbal canistro: Definición de canistro Canopo, ciudad: Definición de Canopo, ciudad cantar de gesta: Definición de cantar de gesta canutero: Definición de canutero capistro: Definición de capistro capitalismo: Definición de capitalismo capitalista: Definición de capitalista capitanía: Definición de capitanía capitanías: Definición de capitanías capitanías generales: Definición de capitanías generales capitolio: Definición de capitolio capitulaciones: Definición de capitulaciones caracas: Definición de caracas carajas: Definición de carajas carapacho: Definición de carapacho carbonario: Definición de carbonario cariacos: Definición de cariacos carlán: Definición de carlán carmentales: Definición de carmentales cárneas: Definición de cárneas carnios: Definición de carnios carolingio: Definición de carolingio carrara: Definición de carrara carromato: Definición de carromato carruaje: Definición de carruaje carruca: Definición de carruca carta blanca: Definición de carta blanca carta de Urías: Definición de carta de Urías carta del Atlántico: Definición de carta del Atlántico Carta Negra: Definición de Carta Negra cartesiano: Definición de cartesiano casa de altos: Definición de casa de altos casa de cadenas: Definición de casa de cadenas castellano: Definición de castellano castillaje: Definición de castillaje castillo: Definición de castillo catascopio: Definición de catascopio cataubas: Definición de cataubas Catay: Definición de Catay Catedrales de Estados Unidos (historia): Definición de Catedrales de Estados Unidos (historia) catela: Definición de catela caudillaje: Definición de caudillaje caudillismo: Definición de caudillismo caudillo: Definición de caudillo Cavaignac, Louis Eugene: Definición de Cavaignac, Louis Eugene cávea: Definición de cávea cavedio: Definición de cavedio cayapos: Definición de cayapos cayetés: Definición de cayetés celta: Definición de celta celtas: Definición de celtas céltico: Definición de céltico censor romano: Definición de censor romano cercuro: Definición de cercuro ceriolario: Definición de ceriolario cerógrafo: Definición de cerógrafo ceroma: Definición de ceroma cerrar: Definición de cerrar cetrería: Definición de cetrería chaca: Definición de chaca charcas: Definición de charcas chasseur: Definición de chasseur chavalongo: Definición de chavalongo cheyenne (tribu): Definición de cheyenne (tribu) chibchas: Definición de chibchas chimú: Definición de chimú chono: Definición de chono chuán: Definición de chuán ciato: Definición de ciato ciboney: Definición de ciboney ciborio: Definición de ciborio cilix: Definición de cilix cimba: Definición de cimba címbalo: Definición de címbalo cimbio: Definición de cimbio cíngaro: Definición de cíngaro cíngulo: Definición de cíngulo círculo de piedras: Definición de círculo de piedras círculo lingüístico de Praga: Definición de círculo lingüístico de Praga cisio: Definición de cisio cisma: Definición de cisma cismático: Definición de cismático cista: Definición de cista citerior: Definición de citerior civilismo: Definición de civilismo civilización: Definición de civilización clarinada: Definición de clarinada clases de carruajes: Definición de clases de carruajes clasicismo: Definición de clasicismo clavario: Definición de clavario clemencia: Definición de clemencia Cleopatra: Definición de Cleopatra clípeo: Definición de clípeo cluden: Definición de cluden clunáculo: Definición de clunáculo cnémida: Definición de cnémida coclé: Definición de coclé cocomaricopas: Definición de cocomaricopas códice: Definición de códice coloniaje: Definición de coloniaje colonial: Definición de colonial colonialismo: Definición de colonialismo pág 1 - pág 2 - pág 3 - pág 4 Page 11 Diccionario General de Español Diccionario de Economía, Economía teórica y empírica, Escuela austríaca, Escuela clásica, Escuela de Chicago, Escuela escolástica, Escuela estructuralista, Escuela fisiocrática, Escuela keynesiana, Escuela marxista, Escuela mercantilista, Escuela monetarista, Escuela neoclásica, Escuela neokeynesiana, Escuela postkeynesiana, Economía solidaria Diccionario de Economía: listado alfabético Page 12 Diccionario General de Español Diccionario de Geografía y geología: principios de la geografía, historia de la geografía, geografía general, geografía física, climatología, geomorfología, hidrología, glaciología, geografía litoral, biogeografía, paleogeografía, geografía humana, geografía regional, cartografía. Geología, historia de la geología, Cristalografía, Espeleología, Estratigrafía, Geología del petróleo, económica, Gemología, Geomorfología, Hidrogeología, Mineralogía, Paleontología, Sedimentología, Sismología, Tectónica, Vulcanología. Últimas palabras actualizadas • endosfera La endosfera es la capa interna del globo terrestre, conocida como el núcleo de la Tierra. Se caracteriza por ser una región pesada, con altísimas te... Leer más • surgente Surgente se refiere a algo que está emergiendo o apareciendo en un momento determinado. Puede ser un fenómeno, objeto, situación o persona que se est... Leer más • división territorial La división territorial es el proceso de dividir el territorio de un estado, ciudad o región con propósitos políticos y administrativos. Esta divisió... Leer más • medio geográfico El medio geográfico se refiere al entorno natural de una región, que influye en el desarrollo de plantas, animales y en la habitabilidad humana. Es e... Leer más • tosa Tosa es una palabra que puede referirse a diferentes conceptos. En el ámbito agrícola, se utiliza para denominar a un tipo de trigo llamado trigo cha... Leer más Diccionarios relacionados Diccionario de Geografía y geología: listado alfabético pág 1 - pág 2 - pág 3 - pág 4 - pág 5 pág 1 - pág 2 - pág 3 - pág 4 - pág 5 Page 13 Diccionario General de Español Diccionario Militar o milicia: historia militar, fuerzas armadas, guerrillas, ejército, paramilitar, ciencia militar, artillería, justicia militar, rango militar. Diccionario de Militar: listado alfabético Page 14 Diccionario General de Español Diccionario de Electrónica y Electricidad, historia, aplicaciones, sistemas electrónicos, componentes eléctricos, teoría electrónica, equipos de medición, electromecánica, macatrónica. Diccionario de Electrónica: listado alfabético Page 15 Diccionario General de Español Historia de las Matemáticas: matemáticas aplicadas, historia de las matemáticas, aritmética, álgebra, análisis matemático, geometría y topología, matemática discreta. Diccionario de Matemáticas: listado alfabético pág 1 - pág 2 - pág 3 - pág 4 pág 1 - pág 2 - pág 3 - pág 4 Preguntas de los visitantes Nombre: Fernando - Fecha: 18/05/2023¡Hola! Estaba investigando sobre palabras matemáticas en su diccionario y me encontré con "Palabra matemática con w". ¿Podrían proporcionar más información sobre esta palabra? ¡Gracias!Respuesta La palabra "Wronskiano" es una palabra matemática que contiene la letra "w". El Wronskiano es una función utilizada en el cálculo diferencial que se utiliza para determinar la independencia lineal de dos funciones. La palabra proviene del matemático ruso Józef Wronski. Sugiero leer: Definición de palabra Definición de matemática Definición de i Nombre: José - Fecha: 01/06/2023¡Hola! Me interesa obtener más información sobre los conceptos matemáticos relacionados con la palabra "geometría". ¿Podrían proporcionar una explicación detallada al respecto? ¡Gracias!Respuesta La geometría es la rama de las matemáticas que se dedica al estudio de las propiedades y las medidas de las figuras y los cuerpos en el espacio. Algunos conceptos matemáticos relacionados con la geometría son: - Punto: es la representación más básica de la geometría, y se utiliza para describir la posición de un objeto en el espacio. Un punto no tiene dimensiones, y se representa con una letra mayúscula o un símbolo. - Recta: es una sucesión infinita de puntos que se extiende en una sola dirección. Se representa con una letra minúscula o por dos puntos que la determinan. - Plano: es una superficie plana que se extiende en dos direcciones infinitas. Se representa con una letra mayúscula o con tres puntos no alineados que la determinan. - Figuras geométricas: son las formas que se estudian en geometría, como el círculo, el triángulo, el cuadrado, el rectángulo, el rombo, el trapecio, el hexágono, etc. Cada figura tiene propiedades y medidas específicas que se pueden calcular. - Ángulo: es la medida de la apertura entre dos rectas que se intersectan en un punto común. Se mide en grados, y puede ser agudo (menos de 90 grados), recto (90 grados), obtuso (más de 90 grados) o llano (180 grados). - Congruencia: es la propiedad que tienen dos figuras que tienen la misma forma y tamaño. Dos figuras congruentes se pueden superponer exactamente la una sobre la otra. - Simetría: es la propiedad que tienen algunas figuras de ser idénticas a sí mismas al reflejarse o rotarse en algún eje o punto. Hay diferentes tipos de simetrías, como la simetría axial, la simetría central, etc. - Área y volumen: son las medidas que se utilizan para cuantificar el tamaño de las figuras y los cuerpos geométricos. El área se mide en unidades cuadradas (por ejemplo, metros cuadrados), mientras que el volumen se mide en unidades cúbicas (por ejemplo, metros cúbicos). Sugiero leer: Definición de geometría Definición de aritmética Definición de álgebra Nombre: Santiago - Fecha: 12/07/2023¡Hola! Me surgió una duda, ¿el término "análisis" se considera un concepto matemático? Me gustaría saber más al respecto. ¡Gracias!Respuesta Correcto, el término "análisis" es un vocablo matemático que se refiere al estudio riguroso de conceptos como límites, derivadas, integrales, series y ecuaciones diferenciales, entre otros. El análisis matemático es una rama de las matemáticas que se centra en el estudio de estas herramientas y en la aplicación de ellas en problemas concretos. Sin embargo, el término "análisis" también puede tener otros significados fuera del contexto matemático, como por ejemplo en la crítica literaria o en el análisis financiero. Sugiero leer: Definición de análisis Definición de matematico Definición de estudio Nombre: Santiago - Fecha: 05/07/2023¡Hola! Me encanta descubrir palabras matemáticas que empiezan con la letra Z, ¿me podrían ayudar a encontrar algunas? ¡Gracias!Respuesta Aquí te muestro algunas palabras relacionadas con las matemáticas que comienzan con la letra "z": 1. Zeros: se refiere a los valores en los que una función se anula o se hace igual a cero. 2. Zona: en geometría, se refiere a un área específica de un plano o de un espacio tridimensional. 3. Zoom: término utilizado en estadística para referirse a un acercamiento o enfoque en un conjunto de datos o en una parte específica de un gráfico o diagrama. 4. Zetamorfismo: en el estudio de las estructuras algebraicas, se refiere a una transformación o cambio en la forma de un objeto matemático. 5. Zetalema: es una palabra inventada que no tiene un significado matemático específico, pero podría usarse en un contexto matemático para referirse a una expresión o ecuación complicada. Estas son solo algunas palabras, pero existen muchas más que podrían estar relacionadas con las matemáticas y comenzar con la letra "z". Sugiero leer: Definición de historia Definición de aritmética Page 16 Diccionario General de Español Diccionario de enfermedades y patologías: patología humana, historia, procesos patológicos, patogenia, diagnóstico patológico, anatomía patológica, enfermedades raras, síndromes, síntomas. Enfermedades, epidemiología, cuadros clínicos, clasificaciones, tipos de enfermedades. Últimas palabras actualizadas • hipofrenia La hipofrenia es una condición médica que se caracteriza por una debilidad o retardo mental. En el ámbito de la psicología, se refiere a una deficien... Leer más • curado Curado o curada es un adjetivo que describe a alguien o algo que ha sido tratado y ha sanado de una enfermedad o lesión. También se aplica a alimento... Leer más • ortopnea La ortopnea es una condición médica que se caracteriza por la dificultad para respirar, conocida como disnea, que se presenta especialmente cuando la ... Leer más • osteoclastia Osteoclastia es un término médico que describe la fragilidad anormal de los huesos, la cual puede ser ocasionada por diversos factores como la falta d... Leer más • hepatopatía La hepatopatía engloba diversas enfermedades que afectan al hígado, desde afecciones leves hasta patologías crónicas graves. Las causas pueden ser va... Leer más Diccionarios relacionados Diccionario de Enfermedades: listado alfabético Page 17 Diccionario