Continue

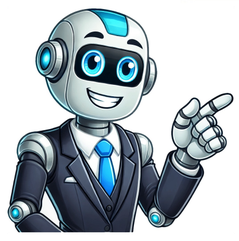

Humanas ou exatas: qual a diferença e qual área seguir? Foto: Blog UnicepDescubra o que significa cada uma dessas áreas, quais as profissões, e qual área você mais se encaixa.Ajudar a galera de humanas a fazer miçanga ou ajudar a galera de exatas a socializar? Esse é o dilema de duas páginas famosas do Facebook que brincam com os estereótipos das áreas de estudo. Mas afinal, é melhor fazer humanas ou exatas?Entender sobre as áreas do conhecimento é indispensável na hora de escolher um curso superior. Muitos estudantes acabam perdidos em meio a tantas opções. Por isso, vamos te ajudar!Humanas e exatas: o que são?As Ciências Humanas têm como foco o estudo social. O termo “humanas” é utilizado porque estas ciências estudam o humano como indivíduo e como sociedade. Utilizam análises gráficas de aspectos sociais, históricos, econômicos e políticos dos grupos e sociedades.As Ciências Exatas são os campos de estudo voltados para o cálculo, medições e expressões matemáticas. O foco é na resolução de problemas utilizando a matemática e fornecendo resultados lógicos e precisos.Para você entender melhor, veja um resumo das principais características de cada área:Áreas de estudoHumanas: Através de dados e análises de acontecimentos históricos, as ciências humanas buscam compreender o movimento das estruturas sociais e da cultura.As Ciências Humanas são focadas na análise de questões mais abstratas e as reflexões são sobre história, linguagem e sociedade. É indispensável ter gosto pela leitura e interpretação de textos e fatos, além de ter a habilidade de observar o mundo a partir de diferentes pontos de vista.Exatas: As Ciências Exatas exigem uma boa capacidade de raciocínio lógico e habilidade com números. Quem estuda e trabalha na área lida com a necessidade de resolver problemas rapidamente, usando cálculos e medições.Matérias RelacionadasHumanas – História, Geografia, Filosofia e Sociologia, além de Português e Literatura.Exatas – Matemática, Física e Química.Cursos superiores de cada áreaHumanas: Linguística, Artes Plásticas, Cinema, História, Direito, Relações Públicas, Ciências Sociais, Ciência Política, Comunicação Social, Filosofia, Sociologia, Antropologia, Pedagogia, Teologia, Artes Cênicas.Exatas: Matemática, Sistemas de Informação, Programação, Engenharias, TI, Oceanografia, Geologia, Ciências da Computação, Economia, Estatística, Física e Química.Cursos que mesclam as duas áreasArquitetura, Design, Administração, Medicina, Medicina Veterinária, Educação Física, Nutrição.Profissões de cada áreaProfissões de Humanas – Advogado, Historiador, Jornalista, Teólogo, Professor, Antropólogo, Filósofo, Escritor, Cineasta, Publicitário, Sociólogo etc.Profissões de Exatas – Engenheiro, Economista, Contador, Estatístico, Matemático, Cientista, Médico, Veterinário, Educador Físico, Nutricionista, etc.Humanas ou Exatas: qual área é melhor?Tanto as ciências humanas como as ciências exatas são fundamentais para a sociedade. Ser um bom profissional e deixar uma marca no mundo tem a ver apenas com a sua dedicação e vontade de fazer o melhor.Na hora de escolher entre humanas ou exatas, evite estabelecer uma relação de superioridade e inferioridade entre elas. Afinal, não existe área melhor, existe a área que pode ser melhor para você.É importante pensar sobre isso para entender que o mais importante nesta escolha é decidir em qual campo de estudo você vai se dar melhor. Assim, você evita escolher um curso apenas pelo status ou retorno financeiro que ele pode trazer.Claro que o dinheiro é importante, mas utilizar suas habilidades da melhor maneira possível e ser feliz no trabalho é tão importante quanto.Como descobrir se sou de humanas ou exatas?Antes de escolher entre humanas ou exatas, é preciso analisar o que interessa para você.Como é a sua personalidade? Quais eram suas matérias preferidas na escola? Quais são seus hobbies, músicas favoritas, séries que você faz maratona, livros que gosta de ler? O que realmente faz você se empolgar?Analise também as suas habilidades. Para descobrir isso, peça a ajuda da sua família e amigos. Às vezes as outras pessoas percebem coisas em nós mesmos que não fazíamos ideia!Faça um ranking com as suas características e gostos para encontrar pontos em comum entre eles. Isso pode ser o começo do caminho em direção ao campo de estudo que é a sua cara.Além disso, leve em consideração as profissões de cada área e analise se você gostaria de trabalhar em alguma delas. Você também pode fazer um ranking de profissões, que tal?Teste de Humanas e ExatasSe você se encaixa no perfil de humanas, provavelmente responderá sim para a maioria das perguntas:Você gosta de ler?Você se considera uma pessoa reflexiva?Você gosta de analisar a sociedade?Você gosta de história?Você gosta de arte?Se o seu perfil é de exatas, sua resposta provavelmente será afirmativa para a maioria das perguntas abaixo:Você gosta de matemática?Você se interessa por inovações tecnológicas?Você gosta de resolver problemas práticos?Você gosta de desmontar aparelhos e saber como eles funcionam por dentro?O seu perfil não precisa necessariamente ser de uma área ou de outra. Portanto, você deve levar em conta seus objetivos de vida, que tipo de carreira e quais funções você gostaria de ter no trabalho.Além disso, cada área de estudo tem particularidades que só quem está inserido no contexto conhece. Vale a pena gastar um tempo pesquisando sobre os cursos e áreas que chamaram a sua atenção.Você também pode e deve conversar com as pessoas que fazem ou fizeram o curso que te interessou. Elas podem dar mais informações e detalhes que talvez você não encontraria no Google.Boa sorte na sua escolha e conte sempre com a gente!Gostou do nosso post? Então, venha conhecer mais conteúdos que preparamos para você no nosso Blog do Stoodi. Além disso, que tal criar um plano de estudos personalizado para conseguir a vaga dos sonhos? Comece já! Cadastre-se: Quem deseja realização profissional tem muito mais chances de se sentir satisfeito com a carreira escolhida quando elege um ramo de atuação compatível com suas afinidades e seus interesses. Como é importante acertar logo na escolha do curso de graduação, fica a pergunta: você entende as diferenças entre Exatas e Humanas? As várias possibilidades de formação no ensino superior podem ser confusas, ainda mais se você não tem experiência no mercado de trabalho. A falta de familiaridade com funções exercidas em escritórios, laboratórios e empresas, além de disciplinas diferentes das que compõem a grade curricular do ensino médio talvez dificultem sua decisão. Por isso, saber as diferenças entre Exatas e Humanas é um ótimo começo para pensar em qual curso de graduação investir. Confira o conteúdo que preparamos especialmente para você! Química, Física e Matemática são disciplinas dessa área. Logo, quem está fazendo, ou já fez, o ensino médio entende que os cursos e a atuação profissional no ramo estão relacionados ao bom raciocínio lógico e à aptidão com cálculos e números. Estamos falando do aluno que gosta de estudar: álgebra;mecânica;geometria;funções e equações de 1.º e 2.º graus;porcentagem;razão e proporção;análise combinatória;óptica;probabilidade;termologia;energia e eletricidade;ligações químicas;radioatividade ou os elementos da tabela periódica. É aquela pessoa que desenvolve bem o raciocínio em cálculos complicados e curte resolver exercícios de Matemática, Química ou Física. Esse indivíduo costuma pensar em números os aspectos básicos da vida cotidiana, e talvez tenha como hábito montar e desmontar aparelhos eletrônicos em casa para entender como eles funcionam. Outra característica comum a quem é de Exatas é ser observador e analítico, analisando fenômenos como o reflexo da luz em um espelho por uma visão científica mais aprofundada. Foi com essa perspectiva que Newton criou a Lei da Gravitação Universal ao notar com olhar curioso uma maçã cair da árvore. Como vimos, as Ciências Exatas têm seu campo de estudo voltado para o raciocínio lógico e para expressões matemáticas. Afinal, o principal objetivo dessa área é resolver problemas com a utilização de cálculos. Por isso, as atividades profissionais desse setor envolvem bastante pesquisa, observação e análise científica. Agora que você sabe o que é a área de Exatas, confira as principais profissões ligadas a esse ramo. Tanto a Licenciatura quanto o Bacharelado em Física formam profissionais aptos a atuar com análise de dados e desenvolvimento de equipamentos. Por isso, o físico encontra um mercado de trabalho bem amplo, podendo trabalhar em empresas privadas ou públicas. Além disso, a Licenciatura capacita o profissional para atuar na educação básica e no ensino em geral. A graduação em Matemática oferece uma formação abrangente, capacitando seus egressos para aplicar os conhecimentos técnicos matemáticos em empresas de diferentes setores. Assim, embora a Licenciatura na área proporcione a formação necessária para a atuação como professor, o campo de atuação do matemático está cada vez mais amplo e menos restrito ao magistério. Com a tecnologia cada vez mais presente em diferentes ramos da sociedade, é inegável a importância do especialista em Ciência da Computação no desenvolvimento científico e tecnológico das empresas. Assim, esse profissional pode desempenhar atividades em diferentes ramos da computação, como criação de sistemas, computação gráfica, processamento e administração de dados, gestão de software etc. As Engenharias englobam as carreiras mais tradicionais das Ciências Exatas. A variedade da área costuma deixar o aluno em dúvida de qual Engenharia fazer, mas é importante ter em mente que independentemente da escolha, a profissão de engenheiro é uma das mais rentáveis da área de Exatas. A graduação em Engenharia estimula o desenvolvimento das habilidades e dos conhecimentos necessários para os projetos da especialidade escolhida. A graduação em Análise e Desenvolvimento de Sistemas prepara profissionais para atuar na área de Tecnologia da Informação (TI). Assim, o analista formado está apto a desenvolver soluções específicas para sistemas informatizados, além de analisar, projetar, implementar e gerenciar sistemas de informações. Por isso, o trabalho do analista de desenvolvimento de sistemas envolve tanto o hardware quanto o software. Um curso superior geralmente é classificado como de Exatas se a maior parte da grade curricular for dedicada a números e a matérias que demandem raciocínio lógico e cálculos. Provavelmente o mais tradicional seja o de Engenharia com todas as suas variações: Importante destacar que a Engenharia de Produção tem pontos em comum com Administração, curso tipicamente de Humanas. Contudo, todas as Engenharias são de Exatas, porque contemplam em peso matérias de Matemática, Química e Física na grade curricular. Elas são voltadas para soluções que envolvem mais raciocínio lógico e cálculos do que relações humanas. Cálculo Avançado, Algoritmos e Programação são algumas das disciplinas típicas dessa graduação. Além das Engenharias, as graduações de Matemática, Física, Análise e Desenvolvimento de Sistemas e Automação Industrial também são de Exatas. São cursos oferecidos com alta qualidade de ensino e ótimo custo-benefício pela Anhanguera, que formam o aluno para entrar rapidamente e bem-capacitado no mercado de trabalho. Aqui se enquadram as matérias de História, Sociologia, Filosofia e Geografia do ensino médio. O aluno da área geralmente gosta de ler, escrever, tem alto senso crítico e tende a analisar as situações da vida cotidiana de forma reflexiva e com uma ótica social. Se você curte estudar os seguintes tópicos, talvez Humanas seja mesmo a sua praia: civilizações antigas;comunicações;ética;antropologia;geopolítica;guerras;conquistas de território;cultura dos povos andinos;migrações;conflitos entre países;feudalismo;poder da Igreja;renascimento;iluminismo;era medieval;classe e desigualdade social. Trata-se daquela pessoa que gosta de analisar a sociedade e as relações entre países em âmbitos políticos e econômicos também, mais atenta a fatos e eventos e não a cálculos. Essa visão crítica, assim como a capacidade argumentativa, são trabalhadas nos alunos dos cursos de Humanas da Anhanguera. Ainda, os indivíduos com perfil para essa área costumam ser pacificadores natos, sabem apaziguar conflitos e têm visão sistêmica de comunidades e organizações, além de facilidade para expor opinião e alta capacidade comunicativa. As profissões ligadas às Ciências Humanas estão diretamente relacionadas ao fator humano nas relações pessoais e profissionais. Por isso, os profissionais dessa área são preparados para lidar com os desafios e as demandas que dizem respeito ao funcionamento da sociedade. Agora que você já sabe o que é a área de Humanas, confira as principais profissões ligadas a esse ramo. O profissional graduado em Administração é capacitado para ter uma visão ampla dos processos internos das organizações. Desse modo, dentre as principais atividades do administrador estão a gestão de pessoas, o relacionamento com os clientes e a equipe, a implementação de processos, a gestão de projetos etc. A graduação em Direito forma profissionais para diferentes atuações. Embora os concursos públicos sejam bastante visados por quem busca a carreira jurídica, ainda vemos um grande percentual de formados que decidem pela Advocacia. O advogado pode atuar em diferentes setores e ambientes, tanto em empresas públicas quanto privadas. Além disso, a Advocacia autônoma é uma opção bastante vantajosa para quem busca trabalhar de modo independente. Quem escolhe a área da Psicologia precisa a aprender a lidar com diversas questões ligadas às interações e aos comportamentos humanos. Por isso, ao final da graduação, o profissional encontra-se apto a atuar como psicólogo clínico, promovendo o bem-estar e a saúde da população. Tanto a graduação em Pedagogia quanto as Licenciaturas são voltadas para a formação de professores. Sem dúvidas, essa é uma das profissões mais nobres da sociedade. Enquanto a Pedagogia prepara professores para atuarem na educação infantil e nos primeiros anos do ensino fundamental, as Licenciaturas preparam profissionais para dar aulas para os anos finais do ensino fundamental e para as séries do ensino médio. O graduado em Jornalismo pode trabalhar no setor de comunicação, em diferentes veículos. Suas atividades profissionais incluem a produção, a apuração e a divulgação de notícias. Além disso, a formação do jornalista torna o profissional apto a trabalhar com pesquisa e investigação. Um curso é classificado de Humanas se a grade curricular for majoritariamente composta por disciplinas ligadas à comunicação, leitura, escrita e aspectos sociais. Enquadram-se na categoria: Ciências Econômicas também são de Humanas, porque não se resumem a índices, cálculos e preços, mas abordam como os bens, os serviços e o capital servem às pessoas, além da relação entre mercado e sociedade. Áreas de Gestão são, em maioria, de Humanas, tais como a Comercial, a Pública, a de Produção Industrial e a de Recursos Humanos. Todas essas são oferecidas na graduação tecnológica pela Anhanguera e podem ser feitas na modalidade EAD, sinônimo de flexibilidade para o aluno que deseja a formação de nível superior. Relações Internacionais e Jornalismo também são de Humanas, alternativas interessantes a quem gosta de comunicação. Esses cursos estão em voga na era digital devido ao mundo globalizado e da conectividade entre países e pessoas, cada vez mais acentuada devido à tecnologia. Sem dúvidas, a situação econômica de um país é um dos fatores determinantes para o sucesso de algumas áreas profissionais. Isso faz com que o mercado de trabalho seja mais promissor para algumas profissões. Contudo, é importante ter em mente que uma área mais promissora hoje pode não se manter assim ao longo dos anos. Considerando que uma graduação leva, em média, 4 a 5 anos para ser concluída, fica claro que a demanda atual de uma profissão não deve ser um fator impeditivo para uma escolha consciente sobre carreira e futuro profissional. Com isso em mente, podemos adentrar as diferenças entre o mercado de trabalho para Exatas e para Humanas. Atuações ligadas aos cálculos, aos números, à tecnologia e às finanças estão entre as profissões mais bem-pagas do país. Com isso, muitas formações da área de Exatas geram excelentes oportunidades. Contudo, nos últimos anos também temos assistido à transformação de carreiras, tornando-as mais difusas. Com isso, o mercado de trabalho está mais dinâmico e apresenta boas oportunidades também em outros campos de atuação. Afinal, existem problemas complexos cujas soluções dependem de mais de uma área profissional. Nesse sentido, a área de Ciências Humanas também vem conseguindo se destacar no mercado de trabalho. Isso se deve, principalmente, ao fato de que as profissões de Humanas têm o ser humano como foco. Levando-se em consideração que o capital humano é essencial ao sucesso de qualquer organização, resta claro que as carreiras que estudam as ações, pensamentos e criações humanas ganham destaque na sociedade. Aliás, na área de Humanas, encontram-se algumas das profissões mais bem-remuneradas do mercado, como Direito e Administração. Desse modo, podemos perceber que as oportunidades vão depender mais do diferencial de cada profissional do que da área do curso escolhido. O importante é oferecer mão de obra qualificada, com uma formação completa e conhecimento amplo. Primeiro, entenda que a formação de nível superior pode ser feita por meio de um curso de Tecnólogo, Licenciatura ou Bacharelado, todos oferecidos pela Anhanguera. Enquanto Licenciatura e Bacharelado duram ao menos 4 anos e abrangem aspectos teóricos além dos práticos, o diploma tecnológico é concluído em 2 ou até 3 anos, voltado para a rápida inserção no mercado de trabalho. Compreender seu perfil aumenta as chances de escolher um caminho profissional e de estudo satisfatório. Por isso, entenda quais matérias você gosta mais e comece a notar no que você é bom: talvez em raciocínio lógico e matemático ou, quem sabe, em redação. O processo demanda uma avaliação profunda das suas habilidades e muito autoconhecimento para identificar afinidades, personalidade e aptidões. Exatas e Humanas têm ótimas áreas de atuação para se fazer uma carreira de sucesso, ainda mais se você investe em uma boa faculdade com ótimo custo-benefício. ?Aqui no blog, temos um quiz: Você sabe qual é a área de atuação ideal para você? Faça o teste vocacional e descubra! Em qualquer uma das modalidades de ensino, nossos cursos de alta qualidade são transmitidos com apoio personalizado ao aluno e têm formas de ingresso facilitadas. Preparamos você para o mercado de trabalho utilizando uma metodologia dinâmica e interativa, sem falar da facilidade de acesso às melhores oportunidades no Canal Conecta, portal de empregabilidade disponibilizado ao discente. Agora é com você! Exatas e Humanas são áreas amplas, com caminhos atrativos a pessoas com diferentes perfis. Falamos das duas e de seus principais cursos, citamos aptidões, afinidades e interesses comuns a cada uma delas e ressaltamos a importância do autoconhecimento para a decisão ser mais certeira. Independentemente da escolha, invista em uma boa faculdade. Entre em contato com a Anhanguera e veja como podemos ajudar no primeiro passo rumo ao seu sucesso profissional! Humanas ou exatas: qual a diferença e qual área seguir? Foto: Blog UnicepDescubra o que significa cada uma dessas áreas, quais as profissões, e qual área você mais se encaixa.Ajudar a galera de humanas a fazer miçanga ou ajudar a galera de exatas a socializar? Esse é o dilema de duas páginas famosas do Facebook que brincam com os estereótipos das áreas de estudo. Mas afinal, é melhor fazer humanas ou exatas?Entender sobre as áreas do conhecimento é indispensável na hora de escolher um curso superior. Muitos estudantes acabam perdidos em meio a tantas opções. Por isso, vamos te ajudar!Humanas e exatas: o que são?As Ciências Humanas têm como foco o estudo social. O termo “humanas” é utilizado porque estas ciências estudam o humano como indivíduo e como sociedade. Utilizam análises gráficas de aspectos sociais, históricos, econômicos e políticos dos grupos e sociedades.As Ciências Exatas são os campos de estudo voltados para o cálculo, medições e expressões matemáticas. O foco é na resolução de problemas utilizando a matemática e fornecendo resultados lógicos e precisos.Para você entender melhor, veja um resumo das principais características de cada área:Áreas de estudoHumanas: Através de dados e análises de acontecimentos históricos, as ciências humanas buscam compreender o movimento das estruturas sociais e da cultura.As Ciências Humanas são focadas na análise de questões mais abstratas e as reflexões são sobre história, linguagem e sociedade. É indispensável ter gosto pela leitura e interpretação de textos e fatos, além de ter a habilidade de observar o mundo a partir de diferentes pontos de vista.Exatas: As Ciências Exatas exigem uma boa capacidade de raciocínio lógico e habilidade com números. Quem estuda e trabalha na área lida com a necessidade de resolver problemas rapidamente, usando cálculos e medições.Matérias RelacionadasHumanas – História, Geografia, Filosofia e Sociologia, além de Português e Literatura.Exatas – Matemática, Física e Química.Cursos superiores de cada áreaHumanas: Linguística, Artes Plásticas, Cinema, História, Direito, Relações Públicas, Ciências Sociais, Ciência Política, Comunicação Social, Filosofia, Sociologia, Antropologia, Pedagogia, Teologia, Artes Cênicas.Exatas: Matemática, Sistemas de Informação, Programação, Engenharias, TI, Oceanografia, Geologia, Ciências da Computação, Economia, Estatística, Física e Química.Cursos que mesclam as duas áreasArquitetura, Design, Administração, Medicina, Medicina Veterinária, Educação Física, Nutrição.Profissões de cada áreaProfissões de Humanas – Advogado, Historiador, Jornalista, Teólogo, Professor, Antropólogo, Filósofo, Escritor, Cineasta, Publicitário, Sociólogo etc.Profissões de Exatas – Engenheiro, Economista, Contador, Estatístico, Matemático, Cientista, Médico, Veterinário, Educador Físico, Nutricionista, etc.Humanas ou Exatas: qual área é melhor?Tanto as ciências humanas como as ciências exatas são fundamentais para a sociedade. Ser um bom profissional e deixar uma marca no mundo tem a ver apenas com a sua dedicação e vontade de fazer o melhor.Na hora de escolher entre humanas ou exatas, evite estabelecer uma relação de superioridade e inferioridade entre elas. Afinal, não existe área melhor, existe a área que pode ser melhor para você.É importante pensar sobre isso para entender que o mais importante nesta escolha é decidir em qual campo de estudo você vai se dar melhor. Assim, você evita escolher um curso apenas pelo status ou retorno financeiro que ele pode trazer.Claro que o dinheiro é importante, mas utilizar suas habilidades da melhor maneira possível e ser feliz no trabalho é tão importante quanto.Como descobrir se sou de humanas ou exatas?Antes de escolher entre humanas ou exatas, é preciso analisar o que interessa para você.Como é a sua personalidade? Quais eram suas matérias preferidas na escola? Quais são seus hobbies, músicas favoritas, séries que você faz maratona, livros que gosta de ler? O que realmente faz você se empolgar?Analise também as suas habilidades. Para descobrir isso, peça a ajuda da sua família e amigos. Às vezes as outras pessoas percebem coisas em nós mesmos que não fazíamos ideia!Faça um ranking com as suas características e gostos para encontrar pontos em comum entre eles. Isso pode ser o começo do caminho em direção ao campo de estudo que é a sua cara.Além disso, leve em consideração as profissões de cada área e analise se você gostaria de trabalhar em alguma delas. Você também pode fazer um ranking de profissões, que tal?Teste de Humanas e ExatasSe você se encaixa no perfil de humanas, provavelmente responderá sim para a maioria das perguntas:Você gosta de ler?Você se considera uma pessoa reflexiva?Você gosta de analisar a sociedade?Você gosta de história?Você gosta de arte?Se o seu perfil é de exatas, sua resposta provavelmente será afirmativa para a maioria das perguntas abaixo:Você gosta de matemática?Você se interessa por inovações tecnológicas?Você gosta de resolver problemas práticos?Você gosta de desmontar aparelhos e saber como eles funcionam por dentro?O seu perfil não precisa necessariamente ser de uma área ou de outra. Portanto, você deve levar em conta seus objetivos de vida, que tipo de carreira e quais funções você gostaria de ter no trabalho.Além disso, cada área de estudo tem particularidades que só quem está inserido no contexto conhece. Vale a pena gastar um tempo pesquisando sobre os cursos e áreas que chamaram a sua atenção.Você também pode e deve conversar com as pessoas que fazem ou fizeram o curso que te interessou. Elas podem dar mais informações e detalhes que talvez você não encontraria no Google.Boa sorte na sua escolha e conte sempre com a gente!Gostou do nosso post? Então, venha conhecer mais conteúdos que preparamos para você no nosso Blog do Stoodi. Além disso, que tal criar um plano de estudos personalizado para conseguir a vaga dos sonhos? Comece já! Cadastre-se: Cresça na sua carreiraConfira nossas dicas para evoluir sempre!Receba mais atualizações sobre os cursos e ofertas para sua inscrição! Chegou a hora de planejar o seu futuro profissional, então você precisa entender qual a diferença entre as áreas de exatas e humanas. Saber quais são as características de cada um desses campos vai te ajudar a definir qual o melhor curso para o seu perfil. Afinal de contas, a afinidade por exatas ou humanas tem muito a ver com o perfil e personalidade de cada pessoa. Portanto, continue lendo este texto e tome a decisão correta para o seu futuro. Saiba mais: Estácio graduação Flex: 6 cursos de exatas nessa modalidade MATRICULE-SE EM UM CURSO DE GRADUAÇÃO DE QUALIDADE DA ESTÁCIO! Qual a diferença entre exatas e humanas? Talvez você já tenha perguntado para os seus colegas e eles não souberam como responder da melhor forma. Mas pode ficar tranquilo, nas próximas linhas você vai entender corretamente quais são as diferenças entre estas grandes áreas de estudo. Resumidamente, a área de humanas preocupa-se em conhecer e entender o ser humano e todas as suas atividades. Enquanto que a área de exatas se dedica à matemática e ciências relacionadas. Ou seja, um profissional de humanas quer entender o ser humano. Já um profissional de exatas quer desvendar os mistérios dos números e utilizar seus conhecimentos para resolver problemas e criar soluções inovadoras. O que se estuda nas Ciências Humanas? Esta área da ciência se dedica a estudar a sociedade e seus fenômenos com foco no comportamento humano. São estudos essenciais para que possamos entender o mundo em que vivemos. E também as mudanças históricas que a humanidade já passou. Entender o comportamento humano é essencial para, por exemplo, a criação de leis e políticas públicas. Tudo isto com o objetivo de desenvolver uma sociedade melhor para se viver. Apesar de, para alguns, parecer ser uma ciência muito abstrata e subjetiva, ela é essencial para reconhecer os erros do passado, entender o presente e planejar o futuro da humanidade. Cursos de Ciências Humanas Se você ficou interessado pelo estudo das Ciências Humanas é hora de conhecer algumas opções de cursos disponíveis na hora de decidir o seu futuro profissional. São cursos que vão exigir muita leitura, reflexão e o desejo de desenvolver o pensamento crítico sobre a humanidade. Veja algumas das opções que te esperam na Estácio: Administração; Artes; Biblioteconomia; Ciências Contábeis; Ciências Sociais; Cinema; Comércio Exterior; Comunicação Social; Design Gráfico; Direito; Economia; Filosofia; Gastronomia; Geografia; Gestão Comercial; Gestão de Recursos Humanos; História; Hotelaria; Jornalismo; Letras; Marketing; Pedagogia; Publicidade e Propaganda; Relações Internacionais; Relações Públicas; Serviço Social. O que se estuda nas Ciências Exatas? Nas Ciências Exatas o foco está nos números. Ou seja, se você escolher um curso desta área, vai se dedicar aos cálculos, medidas e expressões matemáticas. Os conteúdos estudados serão aplicados para resolver problemas e desafios enfrentados no cotidiano ou mandar foguetes para o espaço. Portanto, se você é amante dos números e gosta de desafios de lógica e matemática vai se dar bem em um curso de exatas. Cursos de Ciências Exatas Quer se dedicar aos números? Então é hora de escolher um entre os cursos que a Estácio oferece: Análise e Desenvolvimento de Sistemas; Ciência da Computação; Engenharia Civil; Farmácia; Engenharia da Computação; Física; Engenharia Elétrica; Geologia; Engenharia Mecânica; Matemática; Engenharia Química; Oceanografia; Química; Redes de Computadores; Redes de Telecomunicações; Sistemas de Informação. Saiba mais: Ciências Exatas: o que estuda e o onde atua o profissional da área? Qual a melhor área para você: humanas ou exatas? Esta é uma pergunta que só você pode responder, afinal, autoconhecimento é essencial. Mas não vamos te deixar na mão. Reflita sobre os tópicos a seguir e desta maneira descubra se um curso de humanas ou exatas é melhor para o seu perfil. Características de um profissional de humanas Pessoas que gostam de ler e sempre estão ligadas aos últimos acontecimentos políticos, sociais e econômicos podem se dar bem em cursos de Ciências Humanas. Além de se interessar em observar e compreender os comportamentos humanos, expressões culturais e sociais. Além disso, outro ponto essencial para um profissional de humanas é que ele tenha um bom senso crítico. Ou o desenvolva ao longo dos seus anos de estudo. Desta maneira, terá mais facilidade para interpretar e reconhecer as questões humanas. Características de um profissional de exatas Pessoas que gostam de números e cálculos se viram muito bem com novas tecnologias. Quem também tem um bom raciocínio lógico e facilidade de solucionar problemas pode se dar bem em cursos de exatas. Além destas características, é interessante que o futuro profissional de exatas tenha boa capacidade de concentração e seja criativo. E tenha, portanto, interesse no desenvolvimento de inovações. Ainda assim está com dificuldades de identificar quais são as suas habilidades específicas? Procure a ajuda de um psicólogo e faça um teste vocacional. Assim, com a ajuda de um especialista, você terá mais chances de tomar a decisão certa na hora da sua matrícula. UTILIZE SUA NOTA DO ENEM PARA ENTRAR EM UM CURSO DA ESTÁCIO! Decidiu se você é uma pessoa de humanas ou exatas? Então chegou a hora de escolher o curso ideal para você. A Estácio está pronta para ser a sua grande parceira na construção do seu futuro profissional. Para ter acesso a mais conteúdos sobre graduação e desenvolvimento profissional continue acompanhando o blog. Cresça na sua carreiraConfira nossas dicas para evoluir sempre!Receba mais atualizações sobre os cursos e ofertas para sua inscrição! Exatas e humanas: qual a diferença e como escolher? Você já parou para pensar com qual área se identifica mais? Normalmente, começamos a pensar nessas duas no final do ensino médio, pois a área de conhecimento é muito importante para decidir qual curso superior fazer. Exatas e humanas são áreas de conhecimento usadas para classificar cursos da educação superior. A principal diferença entre elas é o foco de estudo. Continue lendo para saber tudo sobre elas e como escolher. Qual a diferença entre exatas e humanas? Exatas e humanas são áreas de estudos diferentes, duas das três principais. De maneira resumida, o foco de estudo é o que as diferencia, pois, enquanto as ciências humanas focam no estudo social, as ciências exatas focam em matemática. Mas calma! Nós vamos trazer mais detalhes sobre elas para você entender melhor. Ciências humanas O campo do saber de ciências humanas possui o ser humano e tudo que lhe cerca como objetivo de estudos. Ele é de caráter múltiplo, com diversos setores do conhecimento, capazes de trazer teorias cheias de complexidade e profundidade, e muito relevantes para a nossa sociedade. Alguns cursos de ciências humanas são: A matriz curricular dos cursos de humanas possui muitas disciplinas que precisam de leitura, por isso, o estudante precisa gostar de ler. Além disso, é importante saber interpretar diferentes contextos sociais, realidades e ter mais afinidade com a cultura. Alunos dessa área devem gostar de debater sobre os mais diversos temas da sociedade e assuntos da atualidade. Mercado de trabalho para ciências humanas Como você viu sobre o campo de humanas, existem cursos diversos que, embora da mesma área, possuem suas particularidades. O mercado recebe muito bem os profissionais dessa área, inclusive, recém-formados. Dependendo de especializações e da qualificação, em geral, têm muita chance de crescimento, boa remuneração e estabilidade. No entanto, assim como em todas as profissões, independentemente da área, o sucesso na carreira e a remuneração dependerá bastante da evolução, atualização e qualidade do trabalho do profissional. Ciências exatas Ciências exatas é uma área do conhecimento mais voltada para a lógica e aquilo que a cerca, como números, matemática, cálculos, estatísticas e precisão. Essa característica está presente em praticamente todos os cursos desse campo de estudo. Alguns cursos de ciências exatas são: Mercado de trabalho para ciências exatas O mercado de trabalho para formados nos cursos de ciências exatas também tem muito potencial. Vale destacar as áreas tecnológicas, como desenvolvimento de sistemas e computação, em geral, pois estão em ascensão. Além disso, as engenharias também possuem destaque no mercado de trabalho, mas também várias vertentes diferentes, das quais os alunos podem escolher a que tenha mais interesse. Os profissionais de exatas possuem mais intimidade com habilidades práticas, mas regularmente tornam-se líderes em suas devidas atribuições. O que é uma pessoa de humanas e uma pessoa de exatas? Você já deve ter visto memes ou alguém justificando algo com sua área de estudos, como errando um cálculo e depois dizendo que é de humanas. A verdade é que realmente a escolha da área de estudos pode dizer muito sobre você. A área de humanas foca nos acontecimentos do ser humano e tudo que o cerca, enquanto exatas foca em resolver problemas matemáticos, de lógica, com medições e cálculos mais rapidamente. Isso não quer dizer que uma pessoa de humanas é ruim em matemática ou que uma pessoa de exatas é ruim com a escrita, por exemplo. No entanto, quer dizer que possuem mais afinidade ou interesse com assuntos de suas áreas e isso faz com que escolham por cada uma. Ciências biológicas e da saúde Além de exatas e humanas, também há as ciências biológicas e da saúde, que estudam doenças, condições, formas de vida e tudo inerente à população humana no quesito vida e saúde. Nesse campo de estudos, além da saúde humana propriamente dita, como surgimento de doenças e tratamentos, estudam todas as formas de vida, como plantas, animais, bactérias e vírus. Alguns cursos de ciências biológicas e da saúde são: Mercado de trabalho para ciências biológicas e da saúde Existem inúmeras oportunidades no mercado de trabalho para os alunos de ciências biológicas e da saúde. Para os alunos mais voltados para a área da saúde, normalmente, estão o atendimento ao público na prevenção, diagnóstico e tratamento de doenças. Esses profissionais normalmente trabalham em hospitais, clínicas, consultórios, escolas, empresas e indústrias, em geral. Além disso, há a carreira de docente para quem escolhe por licenciatura e pós-graduação em mestrado. Tipos de graduação Aqui no Brasil existem três tipos de graduação superior, possuindo classificação conforme a titulação acadêmica. Confira os detalhes sobre elas: Bacharelado O bacharelado compreende praticamente todos os cursos de todas as áreas que mencionamos acima. O foco de estudos é uma visão mais ampla da profissão, de maneira prática e teórica. A duração dos cursos de bacharelado é de quatro ou cinco anos em média, com exceção da medicina, que dura seis anos. Licenciatura Diferente do bacharelado, a licenciatura é a formação com conhecimentos práticos e teóricos, voltada para vida acadêmica. Isso quer dizer que ao fazer licenciatura, os alunos buscam a carreira da docência. A duração possui a mesma média do bacharelado, entre quatro e cinco anos. Tecnológico Cursos tecnólogos são mais voltados para o mercado de trabalho e com disciplinas práticas, por isso possuem uma duração menor, cerca de dois a três anos. Qual área de estudos escolher? Como você viu, existem diversos cursos nessas áreas, e se você está terminando o ensino médio agora, deve ter diversas dúvidas sobre qual área escolher. Aqui nós vamos dar algumas dicas. Autoconhecimento Ninguém melhor do que você para entender quais são as suas preferências, habilidades naturais e onde costuma se dar melhor. Isso é importante para ter mais chances de se realizar na profissão, mas também, trabalhar sem tanto esforço, afinal, vai estar fazendo algo que gosta. Por exemplo, você é mais do tipo que amava ler livros ou era mais fã de abrir seus brinquedos e montar depois? O que você faz de maneira muito natural, ou seja, sem precisar de tanto esforço, ou mesmo, algo que traga mais curiosidade, pode ser a melhor opção. Escolha algo assim e a sua vida na profissão será mais tranquila e realizada. Quais matérias você mais gostava na escola? As matérias que gostava e que tinha facilidade na escola também podem dizer muito sobre você. Por exemplo, se você gostava de literatura, geografia e história, provavelmente é mais voltado para a área de humanas. No entanto, se a sua praia era física, matemática e química, pode ser que exatas seja a melhor área para você. O que você gosta de discutir? Se alguém perguntar para você agora “qual o futuro da humanidade?” você gostaria que essa conversa fosse voltada para viagens espaciais ou sobre a renda básica universal? Gosta de falar sobre culturas, idiomas e entender as sociedades, ou prefere falar sobre economia, tecnologia e funcionamento de equipamentos? Os assuntos que lhe interessam mais podem falar muito sobre como lidaria com as rotinas da profissão. Analise a grade curricular dos cursos Para escolher, você pode dar uma olhada na grade curricular, pois poderá ver quais temas serão trazidos e o que você vai ver na faculdade. Fazer isso é importante também para entender como a profissão funciona na teoria e na prática. Observe o dia a dia das profissões que mais agradam Além de entender melhor a grade curricular dos cursos, observar a rotina das profissões também ajuda a entender como será o seu futuro na carreira. Analisando o dia a dia dos profissionais, pode ser mais fácil decidir sobre uma área de estudos e até sobre a profissão. Exatas, humanas ou da saúde, não importa, será melhor na Unifor A Unifor é a melhor instituição de ensino superior privada do Brasil e quem diz isso não somos nós, mas sim o ranking THE. O ranking é internacional e analisa diversos aspectos, como qualidade de ensino e dos professores, investimento em pesquisas, artigos científicos citando a instituição e a reputação. A Unifor possui mais de 230 laboratórios para praticamente todos os cursos. Assim, os alunos podem ter uma vivência prática da profissão antes de se formar. Além dos laboratórios, a universidade possui uma estrutura completa para os alunos de todos os cursos, como biblioteca, academia, teatro, clínicas integradas e espaços de convivência. Aqui você encontra tudo isso e muito mais! A Unifor completa 50 anos de história em 2023 e tem evoluído constantemente para formar os melhores profissionais com conteúdo atualizado e de acordo com práticas mundiais. Você também tem acesso ao Unifor Carreiras, que possibilita que deem uma forcinha para os alunos conseguirem estágio ainda no primeiro semestre. Humanas ou exatas: qual a diferença e qual área seguir? Foto: Blog UnicepDescubra o que significa cada uma dessas áreas, quais as profissões, e qual área você mais se encaixa.Ajudar a galera de humanas a fazer miçanga ou ajudar a galera de exatas a socializar? Esse é o dilema de duas páginas famosas do Facebook que brincam com os estereótipos das áreas de estudo. Mas afinal, é melhor fazer humanas ou exatas?Entender sobre as áreas do conhecimento é indispensável na hora de escolher um curso superior. Muitos estudantes acabam perdidos em meio a tantas opções. Por isso, vamos te ajudar!Humanas e exatas: o que são?As