Click to prove you're human

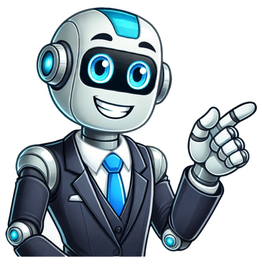

Thermostaten handleidingenVereisten voor elektrische vloerverwarmingKosten elektrische vloerverwarmingGarantie elektrische vloerverwarming van Quality Heating Hoi allemaal, Ik wil bezig gaan met de afvoer, het water en de boiler in de keuken. Als ik naar onderstaande plaatje kijk dan lijkt mij de zwarte slang wel en erg grote lus vormen, klopt dit wel? Is het niet dat er af en toe een druppeltje water uit de inlaatcombinatie valt?Dus dan komt de rioollucht gewoon door de zwarte slang omhoog. Of ik moet er eerst water in zetten? En boven op die witte buis komt dan nog de gootsteen. Wat gebeurd er als die een bak water in eens leeg laat lopen. ? ER komen nog meer vragen aan denk ik. Ik zal nog wel een tekening maken. Die lus vormt de sifon.Dus vooraf vullen met water of de boiler laten opwarmen.Je hebt anders een open verbinding met het riool. Klopt deze tekening zo? En hoe hoog zou ik de invoer van de boiler plaatsen, zo hoog als mogelijk? En de waterleiding: klopt deze tekening zo?Overigens spreekt de handleiding over koperen buizen, maar het zou toch prima met meerlagenbuis kunnen? Ik heb nu een prachtig steek systeem. Laatst bewerkt: 13 jul 2024 Vreemde boiler en inlaat combinatie is die wel met Kiwa keur Aansluiting van de afvoer moet zo hoog mogelijk maar wel onder de inlaatcombinatie zitten.Water loopt niet omhoog. Ik zie deze kleppen in buitenland zo gauw als druk te hoog is stroomt het weg.Maar er zit een tuitje aan en daar word de slang op gezet en naar een afvoer.De gekeurde inlaatcombinaties druppelen ook bij hogedruk alleen heb je hier een open verbinding naar de afvoer.Het riool water mag niet in verbinding komen met je koud water instroom. Ook kan je deze afsluiten zie ook je foto #1. Laatst bewerkt: 13 jul 2024 Even ter controle. Zo maar dan? Nou nee, lees post #7 nog even. En de afvoerslang van de inlaatcombinatie moet een/de sifon gaan vormen. Alle aansluitingen zitten boven de sifon. Deze zit in het donkere hoekje @Kaajee Die slang is van de vaatwasser denk ik, niet van de boiler. De inlaatcombi lijkt er nog niet te zitten. @Ronny is toch steeds het zelfde dingen herhalen af en toe heb je dingen er tussen zitten dat anders dan anders is. dit bedoel je zeker: Ik moest even goed lezen wat jullie bedoelde. Maar je bedoelt: eerst de sifon, en daarna pas de aansluitingen. Dus sifon hoog?Dat kan hoor. Ik heb niets vast zitten. Vandaar de vraag Nee. De sifon zo laag mogelijk en de open aansluitingen zoals voor de inlaatcombinatie zo hoog mogelijk. Nee. De sifon zo laag mogelijk en de open aansluitingen zoals voor de inlaatcombinatie zo hoog mogelijk. Volgens mij praten we langs elkaar heen Want volgens mij heb ik dat dus precies gedaan.? Anders begrijp ik het niet @Ronny is toch steeds het zelfde dingen herhalen af en toe heb je dingen er tussen zitten dat anders dan anders is.dit bedoel je zeker: Je weet nooit wat je niet weet. Dus dan kan ik daar ook niet op letten. Daarom is deze input wel handig. Ik heb dus nu gevraagd naar het kiwa keurmerk. Het antwoord dat ik kreeg was dat boilers eigenlijk geen kiwa keurmerk hebben, het gaat om het aansluitmateriaal. Dus de inlaatcombinatie bijvoorbeeld. Dat zal mijn reeds gekochte keukenboiler niet hebben. Maar voor de aanschaf van de badkamerboiler zal ik zeker hier op letten. Weet ik dat ook weer. Kijk die klep wat er bij geleverd is ken je niet gebruiken Beter een juiste inlaatcombinatie die je plaats in je koud water toevoer naar de boiler kan je met slang gaan aan sluiten.De inlaat combinatie kan je met een slang naar je afvoer laten lopen zie tekening. Dan heb je hem juist aan gesloten.De inlaatcombinatie moet kiwa keur hebben hier in NederlandDat de slang eerst lager dan weer hoger is dat je een waterslot creert dan heb je geen stank. Waarderingen:Hebeentuin Ben je op zoek naar een handleiding voor Quality Heating? Dan ben je hier aan het juiste adres! In dit artikel zullen we alles bespreken wat je moet weten over Quality Heating en hoe je het optimaal kunt gebruiken.Wat is Quality Heating?Quality Heating is een toonaangevend merk op het gebied van verwarmingssystemen. Ze bieden een breed scala aan producten, waaronder radiatoren, vloerverwarming en thermostaten. Met Quality Heating ben je verzekerd van hoogwaardige kwaliteit en betrouwbare prestaties. Stap 1 van 3: Wat voor handleiding zoek je? TypeApparaatVraagResultaat Vul dit formulier in en wij helpen je direct verder. Binnen 1 minuut geregeld. Vul dit formulier in en wij helpen je direct verder. Binnen 1 minuut geregeld. We gebruiken jouw keuze om je direct naar de juiste uitleg of handleiding te sturen. Geen gedoe, direct duidelijkheid. Waarom heb je een handleiding nodig?Een handleiding is essentieel bij het installeren en gebruiken van je Quality Heating systeem. Het geeft je stap-voor-stap instructies over hoe je het systeem moet installeren, instellen en onderhouden. Door de handleiding te volgen, zorg je ervoor dat je het maximale uit je verwarmingssysteem haalt en dat het optimaal blijft presteren.Wat staat er in de handleiding?De Quality Heating handleiding bevat gedetailleerde instructies over de installatie, het gebruik en het onderhoud van je verwarmingssysteem. Hier zijn enkele van de belangrijkste onderwerpen die in de handleiding worden behandeld:Installatie-instructiesInstellingen en programmering van de thermostaatOnderhoudstips en -richtlijnenVeelgestelde vragen en probleemoplossingHoe gebruik je de handleiding?Om optimaal gebruik te maken van de handleiding, is het belangrijk om deze zorgvuldig door te lezen en de instructies nauwkeurig op te volgen. Neem de tijd om de installatie-instructies stap voor stap te volgen en zorg ervoor dat je alle benodigde materialen bij de hand hebt. Als je vragen hebt of tegen problemen aanloopt, raadpleeg dan de veelgestelde vragen sectie of neem contact op met de klantenservice van Quality Heating.ConclusieMet de Quality Heating handleiding ben je goed voorbereid om je verwarmingssysteem te installeren, in te stellen en te onderhouden. Door de instructies in de handleiding op te volgen, zorg je ervoor dat je verwarmingssysteem optimaal presteert en dat je er jarenlang plezier van zult hebben. 80Liter elektrische boiler van Quality Heating. Eyecatcher, energiebesparend, zuinig in gebruik en betrouwbaarDeze elektrische boiler is in een luxe uitvoering beschikbaar en behoort tot de Extra Life serie. Onze boiler is een bewuste en verstandige keuze aangezien de levensduur zeer lang is en de energiebesparing groot (energieklasse B).Het volume van de elektrische boiler is 80 liter, het vermogen 2000Watt en de boiler komt inclusief een eenvoudige, mechanische bediening. De boiler heeft een isolerende schuimlaag van maar liefst 40mm en een geleidingscofficint van = 0,22. Dit houdt in dat er minimale warmte verloren gaat.Mogelijkheden voor gebruik van de elektrische boiler:Enkele voorbeelden van situaties waarin onze elektrische boiler doorgaans wordt ingezet: ruimtes zonder goede gasaansluitingen, zoals in appartementen, kapsalons, maneges, garages.Voldoende aan de 80liter?Men vraagt zich vaak af hoeveel water een elektrische boiler van 80 liter nu precies oplevert. U kunt denken aan de volgende cijfers: een volle boiler levert na het mengen van het heet met koud water, ongeveer 139liter warm water op (37C). Ruim voldoende voor 2 personen.Kenmerken van de elektrische boiler:Geeft voldoende warm water voor gebruik van badkamer en keuken door 1 persoon;Ontworpen en gefabriceerd binnen de EU en voldoet aan alle geldende veiligheidsvoorschriften en is CE-gecertificeerd;Mechanische bediening en anode-tester met alarmsignaal;Inclusief overdrukventiel oftewel veiligheidsklep;Eenvoudige installatie en met een Nederlandstalige handleiding incl. technische telefonische helpdesk;Meer details van de elektrische boiler:De boiler is een duurzaam product wegens meerdere kenmerken. En daarvan is dat het watervat bedekt is met een laag zirkoniumglazuur die geen slijtage heeft.Daarnaast bevat deze magnesium staven voor een absolute bescherming tegen mogelijk corroderen;De elektrische boiler heeft 6 niveaus van bescherming en maakt deze uitermate veilig in zijn gebruik;De elektrische boilers zijn inclusief een bijgeleverde thermosstaat, thermometer en een verlichte aan/uit-schakelaar;De ketel heeft een emaille/zirkonium coating. Deze zorgt voor een langere levensduur. Het zirkonium/emaille beschermt de boiler tegen watervariatie.Technische specificaties-Afmetingen 53 x 28 x 95 cm -Energielabel B-Gewicht ca. 26kg-Vermogen 1800Watt-Nominale druk [MPa] 0,8-Volume Liters 80-Bediening mechanisch-Garantie 2 jaar Duurzame keuze met energielabel B en lange levensduur. Beschikbaar in 30L, 50L, 80L en 100L voor diverse behoeften. Veiligheid voorop met 6 beschermingsniveaus en alarmsignaal. Inclusief Nederlandstalige handleiding en technische ondersteuning. Niet voorzien van WiFi connectiviteit. Stijlvol en energie-efficint: De QH Dual Elektrische Boiler Serie van QH is ontworpen om aan al jouw warmwaterbehoeften te voldoen. Deze boilers combineren stijlvol design met energie-efficintie en betrouwbaarheid, en zijn verkrijgbaar in verschillende volumes 30 liter, 50 liter en 80 liter. Zo is er altijd een passende oplossing voor jouw huishouden en toepassing.Duurzaamheid en besparing: Deze boilers behoren tot de Extra Life serie, wat betekent dat ze zijn gebouwd om lang mee te gaan en aanzienlijke energiebesparingen te realiseren (energieklasse B). De elegante digitale bediening zorgt voor gemak en precisie in het instellen van de watertemperatuur. Deze boilers zijn speciaal ontworpen voor ruimtes zonder goede gasaansluitingen, zoals appartementen, kapsalons, maneges en garages.Kenmerken:Ontworpen en gefabriceerd binnen de EU: Voldoet aan alle geldende veiligheidsvoorschriften en is CE-gecertificeerd.Mechanische bediening: Inclusief anode-tester en alarmsignaal voor maximale bescherming.Veiligheidsinlaatcombinatie: Inclusief veiligheidsklep voor extra veiligheid.Eenvoudige installatie: Inclusief Nederlandstalige handleiding en technische helpdesk voor ondersteuning.Duurzaam product: Laag zirkoniumglazuur voorkomt slijtage en magnesium staven beschermen tegen corrosie.Veiligheid: Zes niveaus van bescherming maken de boilers uitermate veilig in gebruik.Gebruiksgemak: Inclusief thermostaat, thermometer en verlichte aan/uit-schakelaar.Lange levensduur: Emaille/zirkonium coating op de ketel voor bescherming tegen watervariatie.Technische specificaties:Afmetingen:30 liter: 45 x 24 x 61 cm50 liter: 45 x 24 x 87 cm80 liter: 53 x 28 x 95 cm100 liter: 120 x 53 x 28 cmEnergielabel: BGewicht:30 liter: ca. 18 kg50 liter: ca. 23 kg80 liter: ca. 26 kg100 liter: ca. 36 kgVermogen:30 liter: 1500 Watt50 liter: 2000 Watt80 liter: 2000 Watt100 liter: 2000 WattNominale druk: 0,8 MPaVolumecapaciteit: 30 liter, 50 liter, 80 liter, 100 literBediening: MechanischGarantie: 2 jaarWarmwatervolume:30 liter boiler: Levert ongeveer 79 liter warm water (37C), ideaal voor 1 persoon.50 liter boiler: Levert ongeveer 139 liter warm water (37C), geschikt voor 1 tot 2 personen.80 liter boiler: Levert ongeveer 155 liter warm water (37C), perfect voor 2-3 personen.100 liter boiler: Levert ongeveer 195 liter warm water (37C), perfect voor 3 personen.Let op, dit is op basis van een normale douche, geen stortdouche.Geniet van comfort: Met de QH Dual Elektrische Boiler Serie heb je altijd voldoende warm water voor jouw badkamer. Kies de juiste inhoud voor jouw behoeften en ervaar het comfort van duurzame, veilige en efficinte verwarming. Variant 100 Liter 53 x 28 x 120 cm, 80 Liter 53 x 28 x 95 cm, 30 Liter 45 x 24 x 61cm, 50 Liter 45 x 24 x 87cm Formaat 45 x 24 x 61 cm, 45 x 24 x 87 cm, 53 x 28 x 95 cm Kleur Zwart Hoogte 61 cm, 87 cm, 95 cm Diepte 24 cm Breedte 45 cm Gewicht 18 kg, 23 kg, 26 kg Materiaal Emaille Geschikt voor huishouden 1 persoons, 2 persoons Anti-kalksysteem Nee Te bedienen via app Nee Kinderslot Nee Draagbaar Nee Temp instelbaar Ja Aantal standen 4 Eco stand Ja Display Ja Type montage Wand Merk Quality Heating Model Dual Inhoud 30 liter, 50 liter, 80 liter Garantie 2 jaar Voltage 230V Energieklasse B Keurmerken CE GTIN 8720986321808, 8720986321815, 8720986321822 Type boiler Grote boiler SKU 8720986321808 SKU 8720986321815 SKU 8720986321822 SKU 8720986327800 Niet van toepassing op dit product Home > Producten > QH Dual elektrische boiler met digitale bediening (30-100 Liter) Zwart Bij afname vanaf 2 stuks ontvang je automatisch 3% korting. Gratis verzending vanaf 50,-Tevredenheidsgarantie niet goed geld terugDeskundig advies voor en na aankoop Duurzame keuze met energielabel B en lange levensduur. Beschikbaar in 30L, 50L, 80L en 100L voor diverse behoeften. Veiligheid voorop met 6 beschermingsniveaus en alarmsignaal. Inclusief Nederlandstalige handleiding en technische ondersteuning. Niet voorzien van WiFi connectiviteit. Stijlvol en energie-efficint: De QH Dual Elektrische Boiler Serie van QH is ontworpen om aan al jouw warmwaterbehoeften te voldoen. Deze boilers combineren stijlvol design met energie-efficintie en betrouwbaarheid, en zijn verkrijgbaar in verschillende volumes 30 liter, 50 liter en 80 liter. Zo is er altijd een passende oplossing voor jouw huishouden en toepassing.Duurzaamheid en besparing: Deze boilers behoren tot de Extra Life serie, wat betekent dat ze zijn gebouwd om lang mee te gaan en aanzienlijke energiebesparingen te realiseren (energieklasse B). De elegante digitale bediening zorgt voor gemak en precisie in het instellen van de watertemperatuur. Deze boilers zijn speciaal ontworpen voor ruimtes zonder goede gasaansluitingen, zoals appartementen, kapsalons, maneges en garages.Kenmerken:Ontworpen en gefabriceerd binnen de EU: Voldoet aan alle geldende veiligheidsvoorschriften en is CE-gecertificeerd.Mechanische bediening: Inclusief anode-tester en alarmsignaal voor maximale bescherming.Veiligheidsinlaatcombinatie: Inclusief veiligheidsklep voor extra veiligheid.Eenvoudige installatie: Inclusief Nederlandstalige handleiding en technische helpdesk voor ondersteuning.Duurzaam product: Laag zirkoniumglazuur voorkomt slijtage en magnesium staven beschermen tegen corrosie.Veiligheid: Zes niveaus van bescherming maken de boilers uitermate veilig in gebruik.Gebruiksgemak: Inclusief thermostaat, thermometer en verlichte aan/uit-schakelaar.Lange levensduur: Emaille/zirkonium coating op de ketel voor bescherming tegen watervariatie.Technische specificaties:Afmetingen:30 liter: 45 x 24 x 61 cm50 liter: 45 x 24 x 87 cm80 liter: 53 x 28 x 95 cm100 liter: 120 x 53 x 28 cmEnergielabel: BGewicht:30 liter: ca. 18 kg50 liter: ca. 23 kg80 liter: ca. 26 kg100 liter: ca. 36 kgVermogen:30 liter: 1500 Watt50 liter: 2000 Watt80 liter: 2000 Watt100 liter: 2000 WattNominale druk: 0,8 MPaVolumecapaciteit: 30 liter, 50 liter, 80 liter, 100 literBediening: MechanischGarantie: 2 jaarWarmwatervolume:30 liter boiler: Levert ongeveer 79 liter warm water (37C), ideaal voor 1 persoon.50 liter boiler: Levert ongeveer 139 liter warm water (37C), geschikt voor 1 tot 2 personen.80 liter boiler: Levert ongeveer 155 liter warm water (37C), perfect voor 2-3 personen.100 liter boiler: Levert ongeveer 195 liter warm water (37C), perfect voor 3 personen.Let op, dit is op basis van een normale douche, geen stortdouche.Geniet van comfort: Met de QH Dual Elektrische Boiler Serie heb je altijd voldoende warm water voor jouw badkamer. Kies de juiste inhoud voor jouw behoeften en ervaar het comfort van duurzame, veilige en efficinte verwarming. Variant 100 Liter 53 x 28 x 120 cm, 80 Liter 53 x 28 x 95 cm, 30 Liter 45 x 24 x 61cm, 50 Liter 45 x 24 x 87cm Formaat 45 x 24 x 61 cm, 45 x 24 x 87 cm, 53 x 28 x 95 cm Kleur Zwart Hoogte 61 cm, 87 cm, 95 cm Diepte 24 cm Breedte 45 cm Gewicht 18 kg, 23 kg, 26 kg Materiaal Emaille Geschikt voor huishouden 1 persoons, 2 persoons Anti-kalksysteem Nee Te bedienen via app Nee Kinderslot Nee Draagbaar Nee Temp instelbaar Ja Aantal standen 4 Eco stand Ja Display Ja Type montage Wand Merk Quality Heating Model Dual Inhoud 30 liter, 50 liter, 80 liter Garantie 2 jaar Voltage 230V Energieklasse B Keurmerken CE GTIN 8720986321808, 8720986321815, 8720986321822 Type boiler Grote boiler SKU 8720986321808 SKU 8720986321815 SKU 8720986321822 SKU 8720986327800 Niet van toepassing op dit product

Benefits of kitchari cleanse. Benefits of kitchari. Health benefits of kituzi. Benefits of kituzi drink. Health benefits of kituzi drink.