I'm not a robot

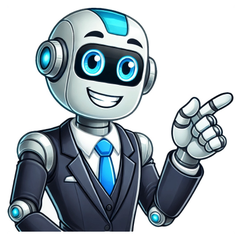

Debido a su gran contenido en clorofila, la chorella está considerada como más efectiva en el apoyo de la desintoxicación del organismo, la limpieza del hígado y el tracto digestivo. La espirulina es más rica en ácidos grasos saludables, como el ácido gamma linoleico (GLA). La Espirulina es más rica en proteínas que la Chlorella. La Espirulina contiene hasta un 70% de proteínas, en comparación al 50% de la Chlorella. La Espirulina es más rica en ácidos grasos saludables, como el ácido gamma linoleico (GLA), así como en betacaroteno. ¿Quién no debe tomar chlorella? El consumo de chlorella debe ser evitado por personas que sean alérgicas a los mariscos. Los niños también deben evitar la ingesta de la microalga. Por otra parte, las mujeres embarazadas o en período de lactancia deben ser evaluadas por un médico o un nutricionista antes de consumir este suplemento. ¿Que reemplaza la espirulina? ALIMENTACIÓN SANA – Lo que debes saber de la espirulina, el ‘superalimento’ que sustituye al aguacate. ¿Cuánto tiempo se puede tomar la chlorella? ¿Cuánto tiempo se puede tomar la Chlorella? Puedes tomar suplementos de chlorella por un período mínimo de 3 meses. Existen algunos casos en los que se exige una dosis mayor. Serían los de intoxicación aguda por metales pesados o, incluso aquellos que deriven de enfermedades fúngicas. Espirulina vs chlorella con christina lima ¿Qué es y para qué sirve la chlorella? La chlorella es un alga con una gran fuente de proteínas que contiene una gran cantidad de minerales y aminoácidos esenciales. Debido a su alto contenido antioxidante y su alto contenido en clorofila ayuda a oxigenar la sangre y permite evitar enfermedades cardiovasculares. ¿Cuál es la diferencia entre la clorofila y la espirulina? La Chlorella es una alga verde, mientras que la Espirulina es de color azul-verde. El intenso tono verde de Chlorella es un indicativo de que es más rica en clorofila que la Espirulina (hasta 10 veces más). ¿Qué beneficios tiene la clorofila con Spirulina? Es una de las especies con mayor contenido de CLOROFILA, sustancia que provee al organismo efectos desintoxicantes , depuradores y antioxidantes. Nutre y fortalece los sistemas inmunológico, circulatorio e intestinal, disminuye en forma significativa el colesterol y los triglicéridos. ¿Qué hace la espirulina en el cuerpo? Puesto que cuenta con ácidos grasos Omega 6, con frecuencia se indica para regular los niveles de colesterol y triglicéridos, lo que a su vez se traduce en una reducción en el riesgo de padecer anginas de pecho, infartos y otros males cardíacos. ¿Cuál es la diferencia entre la espirulina y la chlorella? La Chlorella -Es más rica en clorofila que la espirulina, por tanto, tiene una capacidad más elevada de eliminar metales pesados. -Contiene factor de crecimiento (CGF). Principales beneficios: es adecuada en situaciones de deficiencia, es más tonificante que la espirulina. ¿Qué es la clorofila y cuáles son sus beneficios? La clorofila juega un papel importante en hacer que las plantas se vean verdes y saludables. También tiene vitaminas, antioxidantes y propiedades terapéuticas que tienen el potencial de beneficiar tu cuerpo. Puedes obtener clorofila de plantas o suplementos, aunque los suplementos pueden ser más efectivos. Por su riqueza en clorofila, la espirulina es una gran detoxificadora de la sangre, y su elevado valor nutricional la ha convertido en un superalimento reconocido por las Naciones Unidas para combatir la anemia y la malnutrición. La NASA incluso la da como suplemento a sus astronautas. Si no te agrada tanto la idea de tomarla sola disuelta en agua, también puedes agregar la dosis de polvito en tus licuados o jugos. En el caso de que la tomes en su formato en polvo, la mejor manera de incluirla en tus hábitos es añadiendo 1 cucharada a preparaciones líquidas como, por ejemplo zumos o infusiones. En este artículo vamos a descubrirte cómo tomar Espirulina para adelgazar y que, así, conozcas el modo de uso y los beneficios que te aporta esta alga en tu objetivo de pérdida de peso. Así, en hipertiroidismo estaría contraindicada, mientras que las personas con hipotiroidismo podrían tomarla en pequeñas dosis. La espirulina contiene clorofila, proteínas de alto valor biológico, vitaminas, los principales minerales, ácidos grasos esenciales, ácidos nucleicos (ADN y RDN), polisacáridos y un interminable espectro de antioxidantes. Nunca debes excederte de la cantidad recomendada pues un exceso de espirulina puede traer consecuencias negativas al organismo como, por ejemplo, mareos, picazón, molestias estomacales, fiebre. La toma de la espirulina deberá ser progresiva, es decir, empieza con una dosis más baja y, poco a poco, puedes ir aumentando hasta alcanzar el máximo de 5 gr al día. Dos de las especies de espirulina más utilizadas para alimentación tanto humana como animal son Arthospira platensis y Arthospira maxima. ÍndiceLa clorofila con spirulina para que sirve es una combinación natural de dos elementos muy poderosos en el ámbito de la salud y el bienestar. La clorofila, un pigmento verde presente en las plantas, juega un papel fundamental en la fotosíntesis, proceso mediante el cual las plantas obtienen energía del sol. Por otro lado, la spirulina es una cianobacteria rica en proteínas y nutrientes esenciales. Juntas, estas sustancias han ganado popularidad como suplementos dietéticos gracias a sus múltiples beneficios.Esta combinación no solo mejora la salud general del cuerpo, sino que también puede ayudar a prevenir enfermedades relacionadas con la deficiencia nutricional. La clorofila actúa como antioxidante, mientras que la spirulina proporciona aminoácidos esenciales, vitaminas y minerales. Este dúo se clasifica dentro de los suplementos naturales que promueven la detoxificación celular, fortalecen el sistema inmunológico y mejoran el metabolismo.El mecanismo de acción de esta mezcla radica en su capacidad para interactuar con los sistemas biológicos del cuerpo humano. La clorofila tiene propiedades desintoxicantes que pueden ayudar a eliminar toxinas acumuladas en el organismo, mientras que la spirulina favorece la regeneración celular y la producción de glóbulos rojos. En conjunto, estas características hacen que sea un producto altamente valorado en la medicina natural.Importancia en la Medicina AlternativaEn la medicina alternativa, la clorofila con spirulina para que sirve ha encontrado un lugar destacado debido a su eficacia demostrada en estudios preliminares. Muchas personas recurren a este tipo de suplementos cuando buscan mejorar su calidad de vida sin necesariamente depender de medicamentos sintéticos. Sin embargo, es importante recordar que estos productos deben ser consumidos bajo supervisión médica para evitar posibles interacciones o efectos secundarios.¿Para qué sirve?La clorofila con spirulina para que sirve abarca una amplia gama de usos terapéuticos y preventivos. Su principal función está relacionada con la promoción de la salud general mediante la nutrición celular. A continuación, exploraremos algunas de las condiciones específicas que pueden beneficiarse de este suplemento:Mejora del Sistema InmunológicoUno de los beneficios más destacados de la clorofila y la spirulina es su capacidad para fortalecer el sistema inmunológico. Ambos ingredientes contienen antioxidantes que combaten el estrés oxidativo y reducen la inflamación crónica, lo que contribuye a una respuesta inmunitaria más eficiente. Esto es especialmente útil en personas con sistemas inmunológicos debilitados por factores como el estrés, la mala alimentación o ciertas enfermedades.Además, la spirulina contiene fitorreguladores naturales que estimulan la producción de células blancas, responsables de defender al cuerpo contra infecciones y enfermedades. Al mismo tiempo, la clorofila facilita la eliminación de radicales libres que dañan las células sanas.Ayuda en la Detoxificación CorporalOtro uso común de la clorofila con spirulina para que sirve es su rol como agente detoxificador. La clorofila tiene propiedades depurativas que pueden ayudar a limpiar el hígado, los riñones y otros órganos vitales. Además, la spirulina contiene fitonutrientes que apoyan la eliminación de metales pesados y otras toxinas acumuladas en el cuerpo.Este efecto detoxificante es ideal para personas expuestas a ambientes contaminados o aquellos que llevan estilos de vida poco saludables. También puede ser útil durante programas de pérdida de peso, ya que ayuda a eliminar grasas almacenadas y residuos metabólicos.Beneficios adicionales:Regulación del colesterol.Apoyo en el control de la presión arterial.Mejora de la digestión y absorción de nutrientes.Mecanismo de AcciónEl mecanismo de acción de la clorofila con spirulina para que sirve es multifacético y complejo. Para entender cómo funciona en el cuerpo, es necesario analizar cada uno de sus componentes por separado y luego evaluar cómo interactúan entre sí.Funcionamiento de la ClorofilaLa clorofila actúa principalmente como antioxidante y antiinflamatorio. Una vez ingerida, se distribuye rápidamente por todo el cuerpo gracias a su estructura molecular similar a la hemoglobina humana. Esta similitud permite que la clorofila ayude en la oxigenación de las células, mejorando así su funcionamiento y resistencia frente a enfermedades.Además, la clorofila tiene la capacidad de bloquear la absorción de carcinógenos en el intestino, lo que reduce significativamente el riesgo de desarrollar ciertos tipos de cáncer. Este efecto ha sido objeto de varios estudios científicos que confirman su utilidad en la prevención de enfermedades degenerativas.Funcionamiento de la SpirulinaPor su parte, la spirulina actúa como un potenciador nutricional. Contiene una alta concentración de proteínas completas, lo que significa que incluye todos los aminoácidos esenciales necesarios para el cuerpo humano. Estas proteínas son fundamentales para la reparación y crecimiento de tejidos, además de ser esenciales para mantener un buen estado muscular.La spirulina también posee propiedades antimicrobianas que ayudan a combatir infecciones bacterianas y virales. Además, estimula la producción de hormonas reguladoras del sistema nervioso, mejorando el estado de ánimo y reduciendo la fatiga crónica.Cuando se combina la clorofila con la spirulina, ambos ingredientes complementan sus funciones, maximizando los beneficios para la salud.Presentaciones y formas de administraciónLa clorofila con spirulina para que sirve está disponible en diversas presentaciones farmacéuticas, dependiendo de las necesidades individuales y preferencias del usuario. A continuación, detallamos las principales formas en que se puede encontrar este suplemento:CápsulasLas cápsulas son una de las formas más populares debido a su facilidad de uso y precisión en la dosificación. Cada cápsula contiene una cantidad específica de clorofila y spirulina, lo que facilita seguir un régimen regular. Son ideales para personas que prefieren una administración sencilla y discreta.TabletasSimilar a las cápsulas, las tabletas ofrecen una forma sólida de ingesta. Sin embargo, algunas personas encuentran más fácil tragarlas debido a su textura compacta. Las tabletas suelen estar disponibles en diferentes dosis, permitiendo ajustar la cantidad según las necesidades personales.Polvo solubleEl polvo soluble es otra opción común, especialmente entre quienes buscan integrar estos nutrientes en bebidas o alimentos. Se disuelve fácilmente en agua, jugos o batidos, proporcionando una forma práctica de consumo. Además, permite personalizar la cantidad exacta que se desea consumir.Dosis recomendadas:Adultos: Generalmente se recomienda tomar entre 1 y 3 cápsulas diarias, aunque esto puede variar según el fabricante.Niños: Las dosis deben ser ajustadas según la edad y peso corporal, siempre bajo supervisión médica.Es importante seguir estrictamente las instrucciones del etiquetado o las indicaciones de un profesional de la salud.Efectos secundarios y contraindicacionesAunque la clorofila con spirulina para que sirve ofrece muchos beneficios, también puede causar algunos efectos secundarios en ciertas personas. Es crucial conocer estos posibles riesgos antes de comenzar su uso.Efectos secundarios comunesLos efectos secundarios más frecuentes incluyen: - Náuseas leves o molestias gastrointestinales. - Cambios en el color de las heces (generalmente verdes). - Sensación de mareo en casos de sobredosis.Estos síntomas suelen ser temporales y desaparecen al reducir la dosis o suspender el tratamiento.ContraindicacionesExisten algunas situaciones en las que no se debe utilizar este suplemento: - Hipersensibilidad conocida a alguno de sus componentes. - Enfermedades autoinmunes graves, ya que la spirulina puede aumentar la actividad del sistema inmunológico. - Mujeres embarazadas o en lactancia, a menos que sea recomendado por un médico.Si aparecen síntomas persistentes o preocupantes, es fundamental consultar a un profesional de la salud de inmediato.Interacciones con otros medicamentos y sustanciasLa clorofila con spirulina para que sirve puede interactuar con diversos medicamentos y sustancias, alterando su efectividad o causando reacciones adversas. Es vital informar a un médico sobre cualquier otro tratamiento que se esté siguiendo antes de comenzar a usar este suplemento.Interacciones farmacológicasAlgunos medicamentos que pueden interactuar incluyen: - Anticoagulantes: La spirulina podría aumentar el riesgo de sangrado debido a su contenido en omega-3. - Inmunosupresores: La capacidad de la spirulina para estimular el sistema inmunológico puede contrarrestar el efecto deseado de estos fármacos.Interacciones con alimentosAlgunos alimentos ricos en fibra pueden interferir con la absorción de la clorofila y la spirulina. Por ello, se sugiere consumir el suplemento fuera de las comidas principales para optimizar su biodisponibilidad.Para garantizar un uso seguro y eficaz de la clorofila con spirulina para que sirve, es necesario tener en cuenta varias precauciones específicas:Embarazo y lactanciaAunque no hay suficientes estudios que demuestren su seguridad absoluta, se recomienda evitar su uso durante el embarazo y la lactancia. Si es necesario, debe ser supervisado por un obstetra o pediatra.Poblaciones especialesNiños y ancianos deben consumir este suplemento con cautela, ajustando las dosis según su estado de salud y requerimientos nutricionales particulares. Las personas con enfermedades crónicas también deben consultar a su médico antes de iniciar su uso.Alternativas y medicamentos similaresExisten varios suplementos que comparten propiedades similares a la clorofila con spirulina para que sirve. Algunos ejemplos incluyen: - Chlorella: Otra algas verde rica en clorofila y nutrientes. - Spirulina sola: Ideal para aquellos que buscan exclusivamente los beneficios de esta cianobacteria. - Extracto de ortiga: Conocido por sus propiedades depurativas y antioxidantes.Cada uno de estos productos tiene sus propias ventajas y desventajas, por lo que es recomendable investigar bien antes de elegir uno específico.Fuentes y referencias oficialesPara obtener más información sobre la clorofila con spirulina para que sirve, se pueden consultar las siguientes fuentes oficiales:MedlinePlusFDAOMSMayo ClinicEstas instituciones proporcionan datos científicos actualizados y confiables sobre suplementos dietéticos y su uso responsable. La clorofila y la espirulina son dos componentes naturales que han ganado popularidad en el ámbito de la salud y el bienestar. Ambas sustancias son conocidas por sus propiedades nutricionales y beneficios para la salud. La clorofila es el pigmento verde que se encuentra en las plantas, mientras que la espirulina es un tipo de alga azul-verde que es rica en nutrientes. En este artículo, exploraremos en profundidad cómo estos dos elementos pueden potenciar tu salud, sus beneficios específicos, formas de consumo y mucho más. ¿Qué es la clorofila? La clorofila es el pigmento que da el color verde a las plantas, algas y algunas bacterias. Este compuesto es fundamental para el proceso de la fotosíntesis, que permite a las plantas convertir la luz solar en energía. Existen varios tipos de clorofila, siendo la clorofila-a y la clorofila-b las más comunes. Este pigmento no solo es importante para las plantas, sino que también tiene numerosos beneficios para la salud humana. Al consumir alimentos ricos en clorofila, puedes mejorar tu bienestar general y apoyar tu salud. Una de las principales características de la clorofila es su capacidad para actuar como un potente antioxidante. Los antioxidantes son sustancias que ayudan a combatir los radicales libres en el cuerpo, que son responsables del envejecimiento y de diversas enfermedades. La clorofila puede ayudar a reducir el daño celular y mejorar la salud en general. Además, se ha asociado con propiedades antiinflamatorias que pueden ser beneficiosas para combatir enfermedades crónicas.Potenciando tu salud con cloruro de magnesio Beneficios de la clorofila Desintoxicación: Ayuda a eliminar toxinas del cuerpo. Mejora la salud digestiva: Promueve un sistema digestivo saludable. Fortalece el sistema inmunológico: Aumenta las defensas del cuerpo. Promueve la salud de la piel: Puede mejorar la apariencia de la piel. Otro beneficio importante de la clorofila es su capacidad para mejorar la salud digestiva. Al consumir alimentos ricos en clorofila, se puede promover un entorno saludable en el intestino, lo que facilita la digestión y la absorción de nutrientes. También se ha sugerido que la clorofila puede ayudar a reducir el mal aliento y mejorar la salud bucal al combatir bacterias dañinas en la boca. ¿Qué es la espirulina? La espirulina es un tipo de alga azul-verde que se considera uno de los alimentos más nutritivos del planeta. Es rica en proteínas, vitaminas, minerales y antioxidantes. La espirulina ha sido utilizada durante siglos por diversas culturas, especialmente en África y América Latina, debido a sus propiedades nutricionales. Se presenta comúnmente en forma de polvo o tabletas y es fácil de incorporar en la dieta diaria. Una de las características más notables de la espirulina es su alto contenido de proteína. De hecho, puede contener hasta un 70% de proteína en peso seco, lo que la convierte en una excelente opción para quienes buscan aumentar su ingesta proteica, especialmente en dietas vegetarianas o veganas. Además, la espirulina contiene todos los aminoácidos esenciales, lo que la convierte en una fuente completa de proteínas.Potenciando tu salud con colágeno-magnesio y vitamina C Beneficios de la espirulina Fuente de nutrientes: Rica en vitaminas y minerales. Mejora la energía: Puede aumentar los niveles de energía. Apoya la salud cardiovascular: Beneficiosa para el corazón. Propiedades antiinflamatorias: Ayuda a reducir la inflamación. Además de su contenido proteico, la espirulina es una fuente rica de vitaminas del grupo B, hierro y antioxidantes, lo que la convierte en un complemento ideal para la salud. Se ha demostrado que la espirulina ayuda a aumentar los niveles de energía y resistencia, lo que puede ser beneficioso para atletas y personas activas. También se ha relacionado con la mejora de la salud cardiovascular al ayudar a reducir el colesterol y la presión arterial. Cómo consumir clorofila y espirulina Incorporar la clorofila y la espirulina en tu dieta puede ser muy sencillo. Ambas pueden encontrarse en diversas formas, y aquí te damos algunas ideas sobre cómo consumirlas. La clorofila se puede encontrar en verduras de hojas verdes como la espinaca, el perejil y la acelga. También está disponible en forma de suplementos líquidos o en polvo. Por otro lado, la espirulina se puede añadir a batidos, jugos o incluso a platos como sopas y ensaladas. Una forma popular de consumir espirulina es mezclándola en un batido. Puedes combinarla con frutas como plátano, espinaca y leche de almendras para obtener un desayuno nutritivo y energético. También puedes añadirla a tus jugos de verduras para potenciar su valor nutricional. Si prefieres consumir clorofila, puedes optar por añadir espinacas frescas a tus ensaladas o preparar un jugo verde que incluya vegetales ricos en clorofila.Potenciando tu salud con el ajo Recetas sencillas con clorofila y espirulina Batido verde: Mezcla espinacas, plátano, espirulina y leche de almendras. Jugo detox: Combina pepino, apio, limón y un poco de clorofila líquida. Ensalada nutritiva: Añade espinacas, aguacate, nueces y espirulina en polvo. Sopa verde: Prepara una sopa con brócoli, espinacas y espirulina. Otra opción es utilizar la espirulina en polvo como un complemento en recetas de repostería. Puedes añadirla a tus galletas o muffins para aumentar su contenido nutricional. Recuerda que la espirulina tiene un sabor ligeramente terroso, por lo que es recomendable combinarla con ingredientes que complementen su sabor. La clorofila, por otro lado, se puede utilizar en smoothies o como aderezo para ensaladas, añadiendo un toque fresco y verde a tus platos. Precauciones y consideraciones Si bien la clorofila y la espirulina ofrecen muchos beneficios para la salud, es importante tener en cuenta algunas precauciones antes de incorporarlas en tu dieta. Por ejemplo, las personas que son alérgicas a las algas o que tienen condiciones médicas específicas deben consultar a un profesional de la salud antes de comenzar a consumir espirulina. Asimismo, es fundamental asegurarse de adquirir productos de calidad, ya que la contaminación puede ser un problema con ciertos suplementos. Además, aunque la clorofila es generalmente segura para el consumo, algunas personas pueden experimentar efectos secundarios menores como malestar estomacal o cambios en el color de la orina. Si experimentas efectos adversos, es recomendable reducir la dosis o discontinuar su uso. Es aconsejable introducir estos suplementos de manera gradual en tu dieta para que tu cuerpo se adapte a ellos. ¿Quiénes deberían evitar su consumo? Mujeres embarazadas: Deben consultar a un médico antes de su consumo. Personas con alergias: Aquellos alérgicos a las algas deben evitar la espirulina. Pacientes con enfermedades autoinmunes: Pueden ser más sensibles a ciertos suplementos. Personas con problemas de tiroides: Deben tener precaución con la espirulina. Es importante recordar que la clorofila y la espirulina no son soluciones milagrosas. Aunque ofrecen numerosos beneficios para la salud, deben ser parte de una dieta equilibrada y un estilo de vida saludable. La clave está en la moderación y en la variedad de alimentos que consumes. Incluir una amplia gama de frutas, verduras, granos integrales y proteínas magras en tu dieta es fundamental para mantener una buena salud. Estudios y evidencias científicas La investigación sobre los beneficios de la clorofila y la espirulina ha crecido en los últimos años. Varios estudios han documentado sus propiedades antioxidantes, antiinflamatorias y nutritivas. Por ejemplo, se ha demostrado que la clorofila puede ayudar a reducir el daño oxidativo en el hígado, lo que sugiere un papel importante en la desintoxicación del organismo. Asimismo, se ha investigado la capacidad de la espirulina para mejorar la salud del corazón y su potencial para reducir el colesterol. Un estudio publicado en el Journal of Medicinal Food encontró que el consumo regular de espirulina estaba asociado con una reducción significativa en los niveles de colesterol LDL (colesterol malo) y un aumento en el colesterol HDL (colesterol bueno). Estos hallazgos son prometedores para aquellos que buscan mejorar su salud cardiovascular mediante cambios en la dieta. La investigación sobre la clorofila también ha revelado que puede tener un efecto positivo en la salud de la piel, ayudando a reducir el acné y mejorando la apariencia general. Investigaciones relevantes Estudios sobre clorofila: Demuestran sus propiedades antioxidantes y antiinflamatorias. Investigaciones de espirulina: Muestran mejoras en el colesterol y la salud cardiovascular. Beneficios para la piel: Estudios sugieren mejoras en el acné y la salud cutánea. Desintoxicación: La clorofila puede ayudar en procesos de desintoxicación del hígado. Estos estudios son solo una muestra del potencial que tienen la clorofila y la espirulina para mejorar la salud. Sin embargo, es importante recordar que la investigación está en curso y que se necesita más evidencia para establecer recomendaciones definitivas. Siempre es recomendable consultar a un profesional de la salud antes de realizar cambios significativos en tu dieta o estilo de vida. Conclusiones sobre la clorofila y la espirulina tanto la clorofila como la espirulina son componentes naturales que pueden ofrecer múltiples beneficios para la salud. Al incluir estos superalimentos en tu dieta, puedes mejorar tu bienestar general y potenciar tu salud de manera efectiva. Sin embargo, es fundamental consumirlos de manera equilibrada y en el contexto de una dieta variada y saludable. La combinación de una buena alimentación, ejercicio regular y hábitos saludables es la clave para una vida plena y saludable. Recuerda que siempre es aconsejable investigar y consultar a un profesional de la salud si tienes dudas sobre la inclusión de nuevos suplementos en tu dieta. Cada persona es diferente, y lo que funciona para uno puede no ser adecuado para otra. La salud es un viaje personal y debe ser abordado con cuidado y atención. La clorofila con espirulina es una combinación poderosa llena de beneficios para la salud. La clorofila es el pigmento responsable del color verde en las plantas y tiene propiedades desintoxicantes y purificadoras. Por otro lado, la espirulina es una microalga que contiene una alta concentración de nutrientes esenciales como vitaminas, minerales y proteínas. Tomar clorofila con espirulina puede ayudar a fortalecer el sistema inmunológico, debido a su alto contenido de antioxidantes que combaten los radicales libres que pueden dañar las células. Además, la clorofila promueve la producción de glóbulos rojos, mejorando así la oxigenación de los tejidos y órganos del cuerpo. Otro beneficio notable es su capacidad para desintoxicar el organismo. La clorofila y la espirulina se unen para eliminar toxinas y metales pesados del cuerpo, ayudando a mejorar la función hepática y renal. Esto puede resultar en una piel más clara, mayor energía y una mayor sensación general de bienestar. Leer MásBeneficios de la avena para tu saludAdemás, la combinación de clorofila con espirulina también puede ayudar a controlar el apetito y mejorar la digestión. La clorofila ayuda a limpiar el tracto gastrointestinal y promueve la buena salud intestinal, mientras que la espirulina es rica en fibra y proteínas, lo que puede ayudar a mantener la sensación de saciedad por más tiempo. En resumen, tomar clorofila con espirulina puede ser beneficioso para la salud en general. Desde fortalecer el sistema inmunológico hasta desintoxicar el organismo y mejorar la digestión, esta poderosa combinación tiene mucho que ofrecer. ¡Así que prueba incorporarla a tu dieta diaria y disfruta de sus increíbles beneficios! Leer MásBeneficios de la canela para la salud ¿Por qué deberías considerar la clorofila con espirulina en tu rutina diaria? La clorofila con espirulina es un suplemento alimenticio que ha ganado popularidad en los últimos años debido a sus numerosos beneficios para la salud. Este poderoso combo ofrece una combinación perfecta de nutrientes clave que pueden mejorar tu bienestar en general. Entonces, ¿por qué deberías considerar agregarlo a tu rutina diaria? 1. Desintoxicación y eliminación de toxinas: La clorofila es conocida por su capacidad para desintoxicar el cuerpo y eliminar las toxinas acumuladas. Ayuda a neutralizar los metales pesados y los productos químicos nocivos, proporcionando un impulso natural para el sistema de desintoxicación del cuerpo. Incorporar clorofila con espirulina en tu rutina diaria puede ser una excelente manera de apoyar la función saludable de tu hígado y riñones. Leer MásLos beneficios de la granada para la salud2. Energía y vitalidad: La espirulina, por otro lado, es una fuente rica y natural de nutrientes como proteínas, vitaminas del complejo B y hierro. Estos son elementos esenciales para mantener altos niveles de energía y vitalidad en nuestro cuerpo. Si te sientes constantemente agotado o luchas por mantener un nivel de energía estable durante todo el día, agregar clorofila con espirulina a tu rutina diaria puede ser una excelente manera de revivir y recargar tu cuerpo. 3. Apoyo para la salud digestiva: La combinación de clorofila y espirulina también puede ser beneficiosa para la salud digestiva. La clorofila ayuda a promover un equilibrio saludable de bacterias en el intestino, lo que puede mejorar la digestión y la absorción de nutrientes. Por otro lado, la espirulina contiene fibra, que puede ayudar a impulsar el tránsito intestinal y mantener un sistema digestivo saludable en general. 4. Propiedades antioxidantes y antiinflamatorias: Tanto la clorofila como la espirulina son conocidas por sus poderosas propiedades antioxidantes y antiinflamatorias. Los antioxidantes son moléculas que ayudan a combatir el estrés oxidativo y proteger nuestras células del daño causado por los radicales libres. La inflamación crónica, por otro lado, se ha relacionado con una variedad de problemas de salud, desde enfermedades cardiovasculares hasta enfermedades autoinmunes. Al agregar clorofila con espirulina a tu rutina diaria, puedes ayudar a combatir los radicales libres y reducir la inflamación en tu cuerpo. En resumen, la clorofila con espirulina puede ser una excelente adición a tu rutina diaria debido a sus beneficios desintoxicantes, energizantes, digestivos y antioxidantes. Ya sea que desees mejorar tu salud en general, aumentar tus niveles de energía o apoyar la función saludable de tu sistema digestivo, esta combinación de nutrientes clave puede brindarte el impulso que necesitas. Así que ¿por qué no considerar agregar clorofila con espirulina a tu régimen diario y disfrutar de todos estos beneficios para tu salud? Mejora tu salud de forma natural con la combinación de clorofila y espirulina La búsqueda de formas naturales y saludables para mejorar nuestro bienestar se ha vuelto cada vez más importante en los últimos años. Entre la gran cantidad de opciones disponibles, la combinación de clorofila y espirulina ha ganado popularidad debido a sus numerosos beneficios para la salud. La clorofila, el pigmento responsable del color verde en las plantas, ha demostrado tener propiedades desintoxicantes y antioxidantes. Ayuda a eliminar toxinas del cuerpo, promueve la salud del hígado y estimula la producción de glóbulos rojos. Por otro lado, la espirulina, un alga rica en nutrientes, es conocida por su alto contenido de proteínas, vitaminas y minerales esenciales. También es una fuente de antioxidantes y ácidos grasos omega-3, además de ser fácilmente digerible. Cuando se combinan, la clorofila y la espirulina pueden ofrecer beneficios aún más poderosos. Juntas, pueden fortalecer el sistema inmunológico, promover la desintoxicación y apoyar la salud general del cuerpo. Además, la clorofila puede ayudar a neutralizar los olores corporales y proporcionar un aliento más fresco. Incorporar la combinación de clorofila y espirulina en nuestra dieta diaria es relativamente fácil. Podemos encontrar suplementos en forma de tabletas, cápsulas o polvo, que pueden agregarse a batidos, jugos o incluso mezclarse con agua. Sin embargo, es importante recordar que estos suplementos no deben reemplazar una alimentación equilibrada y variada, sino complementarla. En resumen, la combinación de clorofila y espirulina puede ser una excelente manera de mejorar nuestra salud de forma natural. Sus propiedades desintoxicantes, antioxidantes y nutritivas pueden ayudarnos a fortalecer nuestro sistema inmunológico y promover un bienestar general. Recuerda consultar a tu médico antes de comenzar cualquier suplemento, especialmente si tienes alguna condición médica o estás tomando medicamentos. Los beneficios asombrosos de la clorofila con espirulina que debes conocer En la búsqueda constante por mejorar nuestra salud y bienestar, a menudo encontramos ingredientes naturales que pueden marcar la diferencia. Uno de ellos es la clorofila, el pigmento esencial para la fotosíntesis en las plantas. ¡Y combinarlo con espirulina hace que sea aún más poderoso! La clorofila es conocida por sus propiedades desintoxicantes y antioxidantes. Ayuda a eliminar toxinas del cuerpo, promoviendo así una mejor función digestiva y renal. Además, su acción antioxidante protege nuestras células del estrés oxidativo, retrasando el envejecimiento celular y fortaleciendo nuestro sistema inmunológico. Cuando se combina con espirulina, un alga rica en nutrientes, la clorofila se vuelve aún más beneficiosa. La espirulina es una fuente increíble de proteínas, vitaminas y minerales, y tiene propiedades antiinflamatorias. Juntas, la clorofila y la espirulina ayudan a fortalecer los músculos y los huesos, a mejorar la circulación sanguínea y a aumentar los niveles de energía. También colaboran en la reducción de los niveles de colesterol y en el control de la presión arterial. En resumen, la combinación de la clorofila con espirulina aporta una serie de beneficios asombrosos para nuestra salud. Desde ayudar en el proceso de desintoxicación del organismo hasta fortalecer el sistema inmunológico y mejorar la salud cardiovascular, estos dos ingredientes naturales son una excelente opción para incluir en nuestra dieta diaria. ¡No pierdas la oportunidad de aprovechar los increíbles beneficios de la clorofila con espirulina y comprueba por ti mismo los resultados positivos en tu salud y bienestar! Cómo optimizar tu bienestar con clorofila y espirulina: beneficios comprobados Seguro has escuchado hablar de la clorofila y la espirulina, dos superalimentos que están ganando cada vez más popularidad en el mundo de la salud y el bienestar. Pero, ¿sabías que consumir estos nutrientes puede ayudarte a optimizar tu bienestar de manera comprobada? La clorofila, ese pigmento verde que encuentras en las plantas, tiene una amplia gama de beneficios para tu salud. No solo ayuda a eliminar toxinas y desintoxicar tu cuerpo, sino que también promueve la producción de glóbulos rojos, mejorando así tu circulación sanguínea y aumentando tu energía. Además, la clorofila tiene propiedades antiinflamatorias y antioxidantes, lo que ayuda a prevenir enfermedades y promover una piel más radiante. Por otro lado, la espirulina es un alga que se considera uno de los alimentos más nutritivos del planeta. Contiene una gran cantidad de proteínas, vitaminas y minerales esenciales para tu cuerpo. Consumir espirulina puede ayudarte a fortalecer tu sistema inmunológico, mejorar tu digestión, aumentar tu resistencia física y mental, y promover la desintoxicación de metales pesados en tu organismo. Incorporar clorofila y espirulina en tu dieta diaria puede marcar una gran diferencia en tu bienestar general. Ya sea añadiendo un par de gotas de clorofila líquida a tu agua o incluyendo una cucharada de espirulina en tus batidos o ensaladas, estos superalimentos te brindarán beneficios tangibles y demostrados para mantener tu cuerpo y mente en equilibrio. ¡No esperes más y prueba los beneficios comprobados de la clorofila y la espirulina! Tu cuerpo te lo agradecerá y tu bienestar se verá optimizado de una manera natural y efectiva. El cabello es una parte importante de nuestra apariencia y cuidarlo adecuadamente puede evitar la rotura y mantenerlo saludable y hermoso. A continuación, te presento algunos consejos sencillos para evitar este problema tan común. Mantén una rutina de cuidado adecuada La clave para evitar la rotura del cabello es tener una rutina de cuidado adecuada. Esto implica mantenerlo limpio con productos suaves y adecuados para tu tipo de cabello, evitar el uso excesivo de herramientas de calor como secadores y planchas, y protegerlo del sol y otros factores ambientales dañinos. Usa productos y accesorios adecuados Es importante utilizar productos y accesorios adecuados para tu tipo de cabello. Esto incluye champús y acondicionadores que hidraten y fortalezcan el cabello, así como cepillos y peines diseñados para evitar la rotura. Además, evita el uso de ligas y broches que puedan causar daño al cabello al tirar de él. Alimentación y estilo de vida saludables Leer MásBeneficios del aceite de coco para la pielNo solo el cuidado externo es importante para evitar la rotura del cabello, sino también lo que consumas y tu estilo de vida en general. Una alimentación balanceada y rica en nutrientes es fundamental para tener un cabello sano. Además, evita el estrés y practica ejercicio regularmente para promover la circulación sanguínea en el cuero cabelludo. Favorece la circulación sanguínea en el cuero cabelludo ¿Sabías que una buena circulación sanguínea en el cuero cabelludo es esencial para mantener un cabello sano y fuerte? Puede que no lo sepas, pero el flujo adecuado de sangre en esta área ayuda a suministrar los nutrientes necesarios para el crecimiento del pelo y a estimular los folículos capilares. Además, una circulación sanguínea deficiente puede obstaculizar el crecimiento del cabello e incluso provocar su debilitamiento y caída. Existen varias formas de favorecer la circulación sanguínea en el cuero cabelludo. Una de ellas es mediante masajes. Masajear suavemente el cuero cabelludo durante unos minutos al día estimula el flujo sanguíneo y ayuda a nutrir los folículos pilosos. También puedes probar a utilizar productos capilares que contengan ingredientes como la menta o la cafeína, ya que estos estimulan la circulación sanguínea y promueven el crecimiento del cabello. Leer MásBeneficios del Dermapen para la pielOtra opción para mejorar la circulación en el cuero cabelludo es a través del uso de cepillos especiales. Existen cepillos diseñados específicamente para masajear el cuero cabelludo y estimular la circulación sanguínea. Estos cepillos suelen tener cerdas suaves y flexibles que proporcionan un masaje agradable y ayudan a incrementar el flujo de sangre en esta área. Recuerda que una buena circulación sanguínea en el cuero cabelludo es crucial para mantener un cabello sano y radiante. Prueba alguno de estos métodos y notarás cómo tu cabello se ve más fuerte y saludable en poco tiempo. ¡No subestimes el poder de una buena circulación sanguínea en el cuidado de tu cabello! Reduce el impacto del estrés mecánico El estrés mecánico es algo con lo que nos enfrentamos todos los días. Ya sea por el tráfico pesado en el camino al trabajo, los largos periodos sentados en una silla de oficina o las horas interminables caminando con tacones altos, nuestro cuerpo está constantemente sometido a presiones físicas que pueden pasar factura a largo plazo. Leer MásBeneficios del aceite de ricino para arrugasSin embargo, existen varias formas de reducir el impacto del estrés mecánico en nuestro cuerpo. Una de ellas es prestar atención a nuestra postura y ergonomía. Mantener una postura correcta al sentarnos y caminar puede ayudar a distribuir el peso de manera más equitativa, evitando así la acumulación de tensión en ciertas áreas del cuerpo. Otra forma de reducir el impacto del estrés mecánico es asegurarse de hacer pausas regulares durante el día. Levantarse y moverse, estirar los músculos y descansar la vista de las pantallas pueden ayudar a aliviar la tensión acumulada. Además, dedicar tiempo a actividades de relajación como el yoga, la meditación o simplemente respirar profundamente puede ayudar a relajar el cuerpo y la mente, reduciendo así los efectos del estrés mecánico. En definitiva, aunque el estrés mecánico es algo inherentemente presente en nuestra vida diaria, podemos tomar medidas para reducir su impacto en nuestro cuerpo. Desde prestar atención a nuestra postura y ergonomía, hasta hacer pausas regulares durante el día y dedicar tiempo a actividades de relajación, cada pequeña acción cuenta para mantenernos sanos y felices en un mundo cada vez más exigente. Mejora la absorción de los tratamientos capilares Cuando buscamos mejorar la salud y apariencia de nuestro cabello, muchos de nosotros recurrimos a tratamientos capilares específicos. Sin embargo, ¿alguna vez te has preguntado si estás aprovechando al máximo estos productos? La absorción adecuada de los tratamientos capilares es fundamental para obtener resultados óptimos. Entender cómo mejorar la absorción de estos productos puede marcar la diferencia en el resultado final. En primer lugar, es importante recordar que la limpieza del cuero cabelludo y el cabello es crucial. Antes de aplicar cualquier tratamiento, asegúrate de lavar tu cabello con un shampoo suave y enjuagarlo a fondo. Esto eliminará cualquier residuo que pueda obstruir los poros y permitirá que los ingredientes activos de los tratamientos sean absorbidos de manera efectiva. Otro factor a tener en cuenta es la humedad. El cabello húmedo tiende a absorber mejor los productos capilares que el cabello seco. Por lo tanto, después de lavar tu cabello, asegúrate de retirar el exceso de agua con una toalla antes de aplicar el tratamiento. Finalmente, al aplicar el tratamiento, asegúrate de distribuirlo de manera uniforme en todo el cabello, utilizando tus dedos o un peine de dientes anchos. Masajear suavemente el cuero cabelludo también puede ayudar a mejorar la absorción, ya que estimula la circulación sanguínea y aumenta la capacidad de absorción de los folículos capilares. En resumen, para mejorar la absorción de los tratamientos capilares, asegúrate de limpiar adecuadamente tu cabello, retirar el exceso de agua y aplicar el producto de manera uniforme, masajeando el cuero cabelludo. Siguiendo estos pasos simples, podrás maximizar los beneficios de los tratamientos capilares y obtener un cabello más saludable y hermoso. Evita la formación de enredos y nudos Cuando se trata de escribir contenido en línea, es crucial evitar enredos y nudos que puedan confundir al lector. Para lograr esto, es importante mantener un tono conversacional e interactivo, de modo que el lector se mantenga interesado y comprometido. No es necesario utilizar un lenguaje complicado o jerga técnica, ya que esto puede alejar a los lectores y dificultar su comprensión. Además, es esencial mantener la relevancia y el contexto en todo momento. Asegúrate de que el contenido que estás presentando esté relacionado con el tema principal y sea útil para el lector. Evita la repetición innecesaria, ya que esto puede hacer que el contenido se vuelva aburrido y predecible. Para mantener el contenido fresco y único, puedes incorporar datos interesantes, curiosidades y ejemplos relevantes si es necesario. Estos elementos ayudarán a captar la atención del lector y le darán una perspectiva más clara sobre el tema que estás tratando. Si es necesario, puedes utilizar encabezados H3 informativos y específicos para organizar tu contenido. Estos encabezados deben proporcionar información adicional pero sin recurrir a clichés o frases vacías. Recuerda que es importante que cada párrafo o sección de tu contenido se relacione de manera clara con el encabezado correspondiente. En resumen, para evitar enredos y nudos en tu contenido, recuerda mantener un tono conversacional e interactivo, mantener la relevancia y el contexto, evitar la repetición innecesaria y añadir elementos interesantes como datos, curiosidades y ejemplos relevantes. Utiliza encabezados H3 informativos y específicos, evitando clichés, y asegúrate de que todas las palabras y frases clave estén resaltadas en negrita para captar la atención del lector. Uno de los principales beneficios de la leche de burra es su alta concentración de nutrientes esenciales. Esta leche contiene vitaminas, minerales y proteínas que son importantes para el funcionamiento adecuado del cuerpo. Además, es naturalmente baja en grasa y colesterol, lo que la convierte en una opción saludable para aquellos que buscan cuidar su corazón y mantener un peso saludable. Otro beneficio de la leche de burra es su contenido de lactosa, que es mucho más bajo en comparación con la leche de vaca. Esto la hace más fácil de digerir para las personas con intolerancia a la lactosa o problemas digestivos. Además, la leche de burra contiene una forma única de lactoglobulina, una proteína que se ha demostrado que tiene propiedades antimicrobianas y antiinflamatorias. Además de sus propiedades nutricionales, la leche de burra también tiene beneficios para la piel. Se ha utilizado en productos cosméticos debido a su alto contenido de vitaminas A, E y ácidos grasos omega-3 y omega-6. Estos nutrientes ayudan a hidratar y nutrir la piel, promoviendo la regeneración celular y reduciendo la aparición de arrugas y manchas. En resumen, la leche de burra ofrece una serie de beneficios para la salud, tanto interna como externamente. Desde su riqueza en nutrientes esenciales hasta su capacidad para mejorar la digestión y promover la salud de la piel, esta leche puede ser una opción interesante para incluir en nuestra dieta. Si estás buscando una alternativa saludable y natural, ¡no dudes en probar la leche de burra y descubrir por ti mismo sus beneficios! Descubre los increíbles beneficios de la leche de burra para tu bienestar Leer MásBeneficios de la avena para tu saludLa leche de burra ha sido apreciada durante siglos por sus numerosos beneficios para la salud y el bienestar. Aunque puede que no la hayas considerado antes, esta leche única ofrece una amplia gama de nutrientes esenciales que pueden mejorar tu calidad de vida. Una de las principales ventajas de la leche de burra es su alto contenido de vitaminas y minerales. Está cargada de vitamina A, que es esencial para una piel saludable y una visión óptima. También contiene vitamina B, que ayuda a mantener un sistema nervioso fuerte, y vitamina C, un poderoso antioxidante que fortalece el sistema inmunológico. Además de las vitaminas, la leche de burra también es una excelente fuente de calcio y proteínas. El calcio es vital para la salud ósea y dental, mientras que las proteínas ayudan en la reparación y construcción de tejidos. Estos nutrientes son especialmente beneficiosos para las mujeres embarazadas y los deportistas, ya que ayudan a satisfacer sus necesidades nutricionales aumentadas. Leer MásBeneficios de la canela para la saludLa leche de burra también es conocida por sus propiedades hidratantes y antiinflamatorias. Su contenido de ácidos grasos y lactoferrina ayuda a mantener la hidratación de la piel, al tiempo que reduce la irritación y la inflamación. Esto la convierte en un ingrediente popular en productos de cuidado de la piel, como cremas y lociones. En resumen, la leche de burra puede ser una adición sorprendente pero beneficiosa a tu rutina diaria. Sus nutrientes clave pueden mejorar la salud de tu piel, fortalecer tu sistema inmunológico y proporcionarte los nutrientes esenciales que necesitas para mantener un estilo de vida saludable. ¡Así que la próxima vez que tengas la oportunidad, no dudes en probar un vaso de leche de burra y disfrutar de sus beneficios únicos! La leche de burra y sus beneficios para la salud: todo lo que debes saber La leche de burra ha sido reconocida desde la antigüedad por sus múltiples beneficios para la salud. Aunque no es tan común como la leche de vaca o de cabra, la leche de burra ofrece propiedades únicas que la hacen destacar entre otras opciones lácteas. Leer MásLos beneficios de la granada para la saludUna de las principales ventajas de la leche de burra es su composición nutricional. Es rica en vitaminas, especialmente vitamina A, vitamina C y vitamina B12. Además, contiene minerales esenciales como calcio, fosfatos y hierro. Estos nutrientes promueven un sistema inmunológico más fuerte, mejoran la salud ósea y ayudan en la producción de glóbulos rojos. Otro aspecto relevante de la leche de burra es su digestibilidad. A diferencia de la leche de vaca, la leche de burra presenta una proteína más similar a la humana, lo que facilita su absorción por parte del organismo. Esto la convierte en una excelente opción para personas con problemas de intolerancia a la lactosa o alergias a la proteína de la leche de vaca. Además de sus beneficios nutricionales, la leche de burra se ha utilizado en el mundo de la cosmética debido a su efecto hidratante y regenerador en la piel. Sus propiedades emolientes y su contenido de ácido láctico favorecen la hidratación profunda, reducen la sequedad y promueven la regeneración celular. Por esta razón, la leche de burra se ha incorporado en la formulación de productos de cuidado facial y corporal. En resumen, la leche de burra es una opción nutritiva y beneficiosa para nuestra salud. Su composición única, su digestibilidad y sus propiedades en la piel la convierten en una alternativa interesante a considerar. Aunque puede que no sea fácil de encontrar, vale la pena probarla y disfrutar de los muchos beneficios que ofrece. Beneficios de la leche de burra: salud natural y bienestar garantizados Si estás buscando una alternativa natural y llena de beneficios para tu salud, la leche de burra podría ser justo lo que necesitas. Aunque puede sonar un poco extraño al principio, esta leche ha sido consumida durante siglos por sus propiedades y beneficios para el cuerpo humano. Lo primero que debes saber es que la leche de burra es altamente nutritiva, siendo una excelente fuente de proteínas, vitaminas y minerales esenciales. Además, contiene menos grasa que la leche de vaca, lo que la convierte en una opción ideal para aquellos que buscan cuidar su figura sin renunciar a los nutrientes necesarios. Pero eso no es todo, la leche de burra también se ha relacionado con la mejora de la salud del sistema inmunológico. Sus propiedades antimicrobianas y antiinflamatorias ayudan a fortalecer nuestras defensas naturales, protegiéndonos de enfermedades y reduciendo los síntomas de alergias y asma. Además, esta leche es conocida por su capacidad regeneradora de la piel. Muchas personas han experimentado mejoras en la apariencia de su piel al consumir regularmente la leche de burra, gracias a su alto contenido de ácidos grasos y vitaminas que promueven la producción de colágeno y elastina. Si bien la leche de burra puede no ser fácil de encontrar en todos los lugares, cada vez más marcas están comenzando a producir productos derivados de esta leche. Desde cremas hidratantes hasta jabones y productos para el cuidado del cabello, estas alternativas nos permiten disfrutar de los beneficios de la leche de burra de una manera más accesible. En resumen, la leche de burra ofrece una serie de beneficios para la salud y el bienestar. Desde su alto contenido nutritivo, hasta sus propiedades para fortalecer el sistema inmunológico y mejorar la apariencia de la piel, esta leche natural es una opción interesante para aquellos que buscan alternativas saludables. Si tienes la oportunidad de probarla, ¡no dudes en hacerlo y descubrir todos sus beneficios por ti mismo! Leche de burra: una fuente de beneficios para la salud que debes conocer ¡Hola lectores! Hoy quiero hablarles de un alimento poco conocido pero lleno de beneficios para la salud: la leche de burra. Sí, aunque puede sonar extraño, esta leche es considerada una auténtica joya para nuestro bienestar. ¿Quieren saber por qué? ¡Sigan leyendo! En primer lugar, la leche de burra es altamente nutritiva. Contiene una gran cantidad de proteínas, vitaminas (especialmente las del complejo B) y minerales como el hierro y el calcio. Esto la convierte en una excelente opción para aquellos que buscan fortalecer su sistema inmunológico y prevenir enfermedades. Pero eso no es todo. La leche de burra también tiene propiedades antiinflamatorias y antioxidantes, lo que la convierte en una aliada para combatir el envejecimiento de la piel y mantenerla radiante y luminosa. Además, su contenido de ácido láctico ayuda a eliminar las células muertas, dejando la piel suave y renovada. ¿Y sabían que también es beneficiosa para personas con problemas digestivos? La leche de burra es fácil de digerir debido a su bajo contenido en grasa, lo que la convierte en una opción ideal para aquellos con problemas estomacales o intolerancias. Además, sus propiedades prebióticas ayudan a mantener una flora intestinal saludable. En resumen, la leche de burra es un verdadero tesoro para nuestra salud. Desde fortalecer el sistema inmunológico hasta mejorar la apariencia de nuestra piel, sus beneficios son numerosos. Así que la próxima vez que tengan la oportunidad, ¡anímense a probarla! Una buena digestión es clave para mantener un peso saludable. ¿Sabías que existen algunos alimentos que pueden ayudarte a mejorar tu digestión y promover la pérdida de peso de forma natural? En este artículo te mostraremos algunas opciones que puedes incorporar a tu dieta para obtener estos beneficios. Uno de los alimentos más conocidos por mejorar la digestión es el yogur probiótico. Los probióticos son bacterias beneficiosas que se encuentran en algunos alimentos y que ayudan a equilibrar la flora intestinal. Al consumir yogur probiótico, estás introduciendo estas bacterias en tu sistema digestivo y promoviendo una digestión más eficiente. Además del yogur probiótico, las frutas y verduras también son excelentes opciones para mejorar la digestión y promover la pérdida de peso. Estos alimentos son ricos en fibra, lo que ayuda a mantener un tránsito intestinal regular y evita problemas como el estreñimiento. Además, su alto contenido de agua hace que te sientas más satisfecho después de comer, lo que puede ayudarte a controlar tu apetito y evitar comer en exceso. Leer MásBeneficios de la avena para tu saludOtra opción para mejorar la digestión es tomar té de menta o jengibre. Estas hierbas tienen propiedades digestivas y ayudan a aliviar la hinchazón y los gases. Asimismo, el té verde es conocido por acelerar el metabolismo y promover la quema de grasa. En resumen, mejorar la digestión y promover la pérdida de peso no tiene por qué ser complicado. Simplemente incorpora alimentos ricos en probióticos, fibra y hierbas digestivas a tu dieta y notarás la diferencia. ¡Pruébalo y cuéntanos tu experiencia! Leer MásBeneficios de la canela para la salud Controla los niveles de colesterol y protege el corazón Controlar los niveles de colesterol es fundamental para mantener nuestro corazón sano y prevenir enfermedades cardiovasculares. El colesterol es una sustancia cerosa que se encuentra en nuestro cuerpo y que es necesario en cantidades adecuadas. Sin embargo, cuando los niveles de colesterol en la sangre son altos, puede acumularse en las arterias y formar placas que obstruyen el flujo sanguíneo y aumentan el riesgo de sufrir un ataque al corazón o un accidente cerebrovascular. Existen dos tipos principales de colesterol: el colesterol “malo” (LDL) y el colesterol “bueno” (HDL). El LDL transporta el colesterol desde el hígado hacia otras partes del cuerpo, y un exceso de LDL puede causar acumulación en las arterias. Por otro lado, el HDL ayuda a eliminar el colesterol del cuerpo, por lo que tener niveles altos de HDL es beneficioso para la salud cardiovascular. Leer MásLos beneficios de la granada para la saludPara controlar los niveles de colesterol, es importante llevar una alimentación saludable y hacer ejercicio de manera regular. Una dieta rica en frutas, verduras, legumbres, granos enteros y pescado, y baja en grasas saturadas y colesterol, puede ayudar a reducir los niveles de LDL y aumentar los niveles de HDL. Además, es recomendable evitar el consumo excesivo de alcohol y dejar de fumar, ya que estos hábitos pueden elevar los niveles de colesterol y poner en riesgo nuestra salud cardiovascular. No esperes a tener problemas de colesterol para empezar a cuidar tu corazón. Implementa desde ahora hábitos saludables en tu vida diaria y realiza chequeos regulares para controlar tus niveles de colesterol. Recuerda que prevenir es mejor que lamentar, y proteger tu corazón es esencial para llevar una vida activa y llena de energía. Fortalece el sistema inmunológico y combate la inflamación ¿Sabías que fortalecer tu sistema inmunológico y combatir la inflamación pueden ser beneficiosos para tu salud en general? Si quieres mantener tu cuerpo en pleno funcionamiento y tener una mayor resistencia a enfermedades, es importante cuidar de tu sistema inmunológico. Una forma de fortalecer tu sistema inmunológico es a través de una alimentación balanceada y rica en nutrientes. Consumir frutas y verduras llenas de vitaminas y minerales es esencial para mantener tus defensas altas. Además, existen alimentos como el jengibre, el ajo y el té verde que contienen propiedades antiinflamatorias y pueden ayudar a combatir la inflamación en el cuerpo. Otro aspecto clave para fortalecer el sistema inmunológico es llevar un estilo de vida saludable. Esto incluye hacer ejercicio regularmente, dormir lo suficiente y manejar el estrés de manera adecuada. El ejercicio ayuda a estimular el sistema inmunológico, mientras que el sueño y el manejo del estrés son importantes para reducir la inflamación en el cuerpo. Contribuye a la salud del hígado y favorece la desintoxicación El hígado es uno de los órganos más importantes de nuestro cuerpo, ya que se encarga de procesar y eliminar las toxinas que ingresan a nuestro organismo. Sin embargo, el estilo de vida actual, caracterizado por el consumo excesivo de alimentos procesados y la exposición a sustancias tóxicas, puede sobrecargar y dañar nuestro hígado. Afortunadamente, existen diversas formas de mantener la salud de nuestro hígado y favorecer su desintoxicación. Una de estas formas es a través de una alimentación equilibrada y rica en nutrientes esenciales para el correcto funcionamiento del hígado. Algunos alimentos que son especialmente beneficiosos para el hígado incluyen el brócoli, las espinacas, el aguacate y las nueces, entre otros. Además de una alimentación saludable, el ejercicio regular también puede contribuir a la salud del hígado y favorecer su desintoxicación. El ejercicio físico ayuda a estimular la circulación sanguínea, lo cual permite que el hígado funcione de manera óptima. Además, el ejercicio ayuda a reducir el exceso de grasa en el hígado, lo que puede prevenir enfermedades como la esteatosis hepática. En resumen, nuestro hígado juega un papel fundamental en nuestra salud general, por lo que es importante cuidarlo y favorecer su desintoxicación. A través de una alimentación equilibrada y rica en nutrientes, así como el ejercicio regular, podemos contribuir de manera significativa a la salud de nuestro hígado. Recuerda siempre consultar con un médico o profesional de la salud antes de realizar cualquier cambio en tu dieta o rutina de ejercicios. ¡Tu hígado te lo agradecerá! Propiedades diuréticas y beneficios para la salud renal Cuando hablamos de las propiedades diuréticas de ciertos alimentos y su relación directa con la salud renal, es importante entender cómo funcionan y qué beneficios pueden traer a nuestro cuerpo. Los alimentos diuréticos son aquellos que estimulan el aumento de la producción de orina, ayudando a eliminar toxinas y líquidos retenidos en el organismo. Una de las principales ventajas de consumir alimentos con propiedades diuréticas es que promueven la eliminación de sustancias de desecho que pueden acumularse en nuestros riñones. Esto no solo previene la formación de cálculos renales, sino que además ayuda a mantener una función renal adecuada y reduce el riesgo de enfermedades en este importante órgano. Entre los alimentos con propiedades diuréticas más conocidos se encuentran la sandía, el pepino y el apio. Estos alimentos contienen altas cantidades de agua y nutrientes que estimulan la producción de orina de forma natural. Además, algunos estudios han demostrado que ciertas hierbas como el diente de león y el perejil tienen efectos diuréticos y pueden ser beneficiosos para la salud renal. Es importante tener en cuenta que, si bien consumir alimentos diuréticos puede ser beneficioso para la salud renal, no se deben exceder en su consumo. Como todo en la vida, el equilibrio es clave. Además, es fundamental mantener una hidratación adecuada y consultar a un profesional de la salud antes de hacer cambios drásticos en nuestra dieta. De esta forma, podremos aprovechar al máximo los beneficios de los alimentos diuréticos y cuidar nuestra salud renal de manera óptima.